

## LAMPIRAN



Anastasya Clara Miracle Touwelly, 2023  
**EVALUASI KELAYAKAN UNTUK PENENTUAN JALUR EVAKUASI DAN TEMPAT PENGUNGSIAN SEMENTARA AKIBAT BENCANA LETUSAN GUNUNGAPI TANGKUBAN PARAHU BAGIAN SELATAN (Studi Kasus: Kecamatan Parongpong dan Kecamatan Lembang)**  
 Universitas Pendidikan Indonesia | repository.upi.edu | perpustakaan.upi.edu



Luas wilayah ± 319 ha. Desa Sutejaya.  
Kec. Lembang, Kab. Bandung Barat

Jalur Evakuasi:

1. Jalan Fr. Cimut - Fr. Baranangsi - Kantor Desa Sutejaya
2. Jalan Fr. Sulandani - Fr. Nagrak - Kantor Desa Sutejaya
3. Jalan Fr. Sutasani - Jl. Kembang Asri - Fr. Paneculan - Kantor Desa Sutejaya

Lokasi titik kumpul di Aula / halaman Kantor Desa Sutejaya.  
Luas titik pengungsian ± 2.500 m<sup>2</sup>

*[Handwritten signature]*

Winda Sukma Wijaya, SE  
Kasi Pemerintahan  
Desa Sutejaya  
Kec. Lembang  
Kab. Bandung Barat

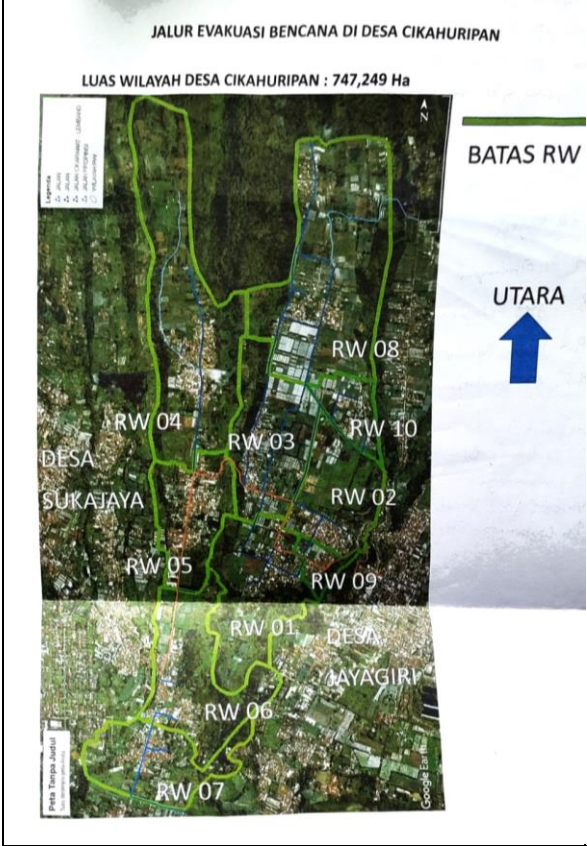



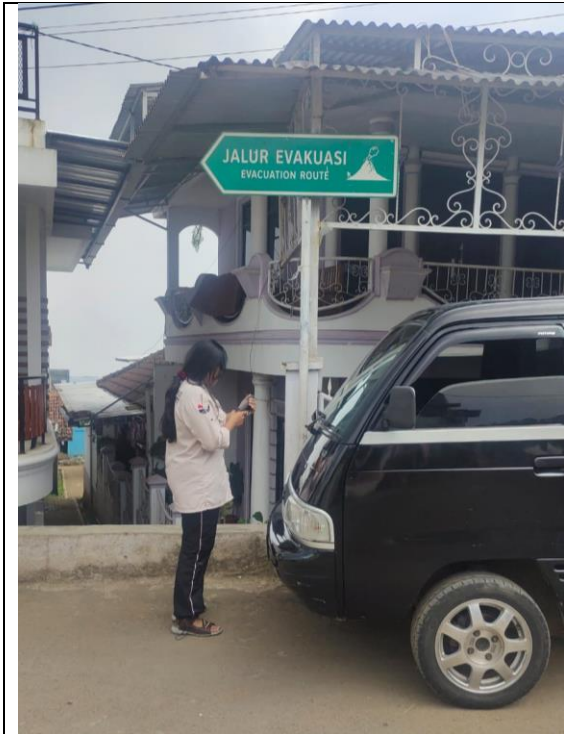

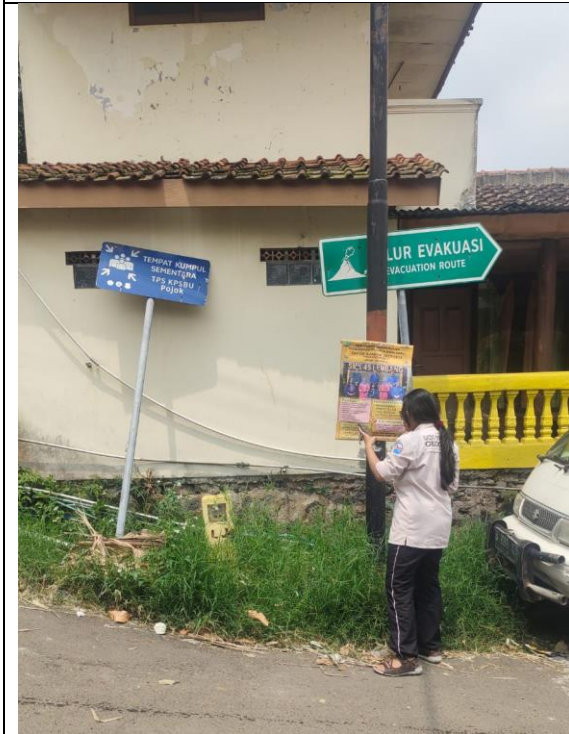
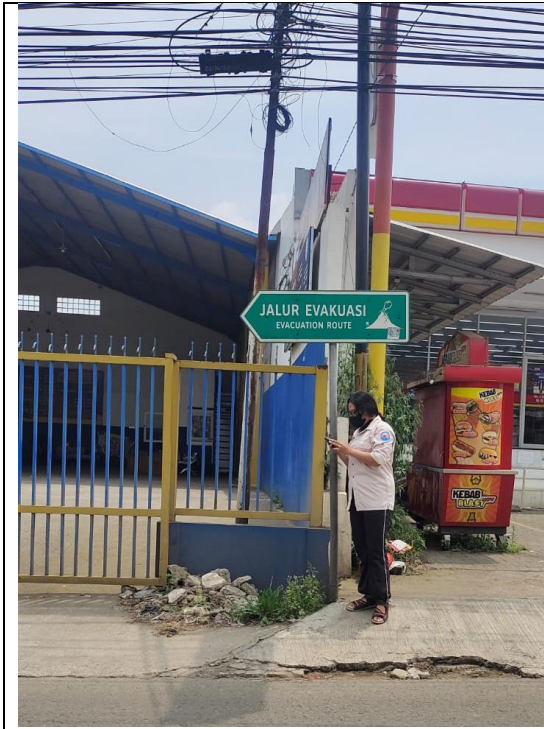

Anastasya Clara Miracle Touwelly, 2023  
**EVALUASI KELAYAKAN UNTUK PENENTUAN JALUR EVAKUASI DAN TEMPAT PENGUNGSIAN  
SEMENTARA AKIBAT BENCANA LETUSAN GUNUNGAPI TANGKUBAN PARAHU BAGIAN SELATAN  
(Studi Kasus: Kecamatan Parongpong dan Kecamatan Lembang)**  
Universitas Pendidikan Indonesia | repository.upi.edu | perpustakaan.upi.edu

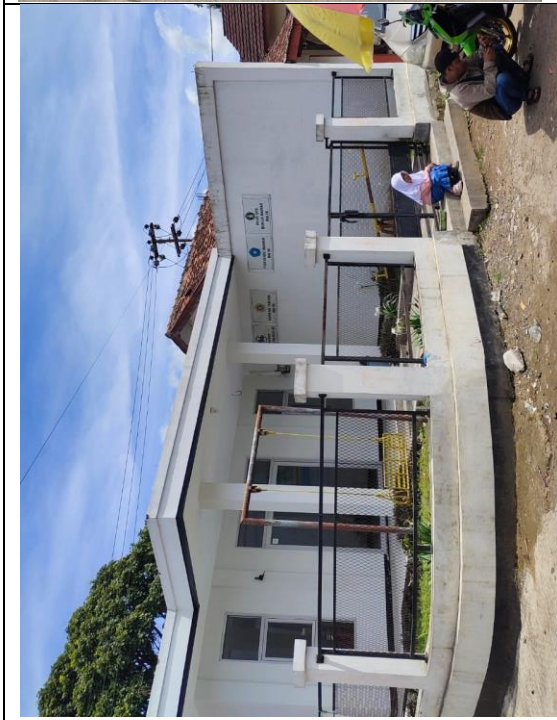

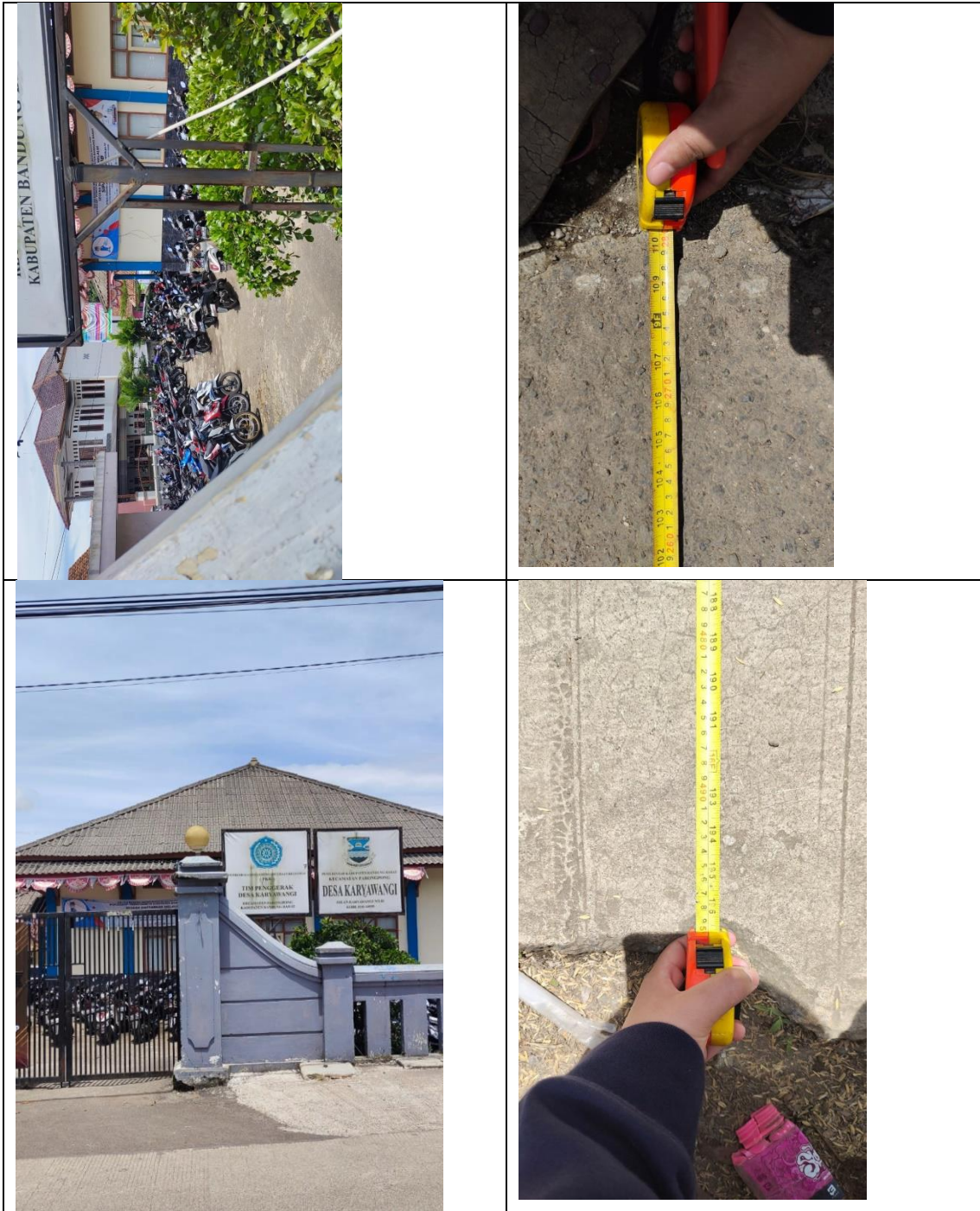

Anastasya Clara Miracle Touwelly, 2023  
**EVALUASI KELAYAKAN UNTUK PENENTUAN JALUR EVAKUASI DAN TEMPAT PENGUNGSIAN  
SEMENTARA AKIBAT BENCANA LETUSAN GUNUNGAPI TANGKUBAN PARAHU BAGIAN SELATAN  
(Studi Kasus: Kecamatan Parongpong dan Kecamatan Lembang)**  
Universitas Pendidikan Indonesia | repository.upi.edu | perpustakaan.upi.edu

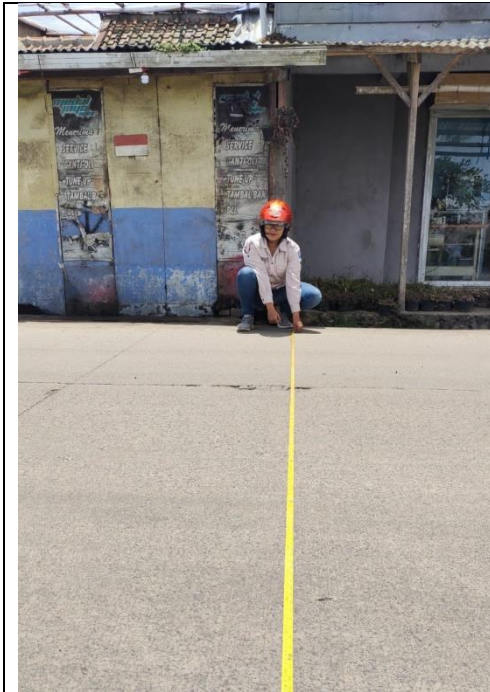



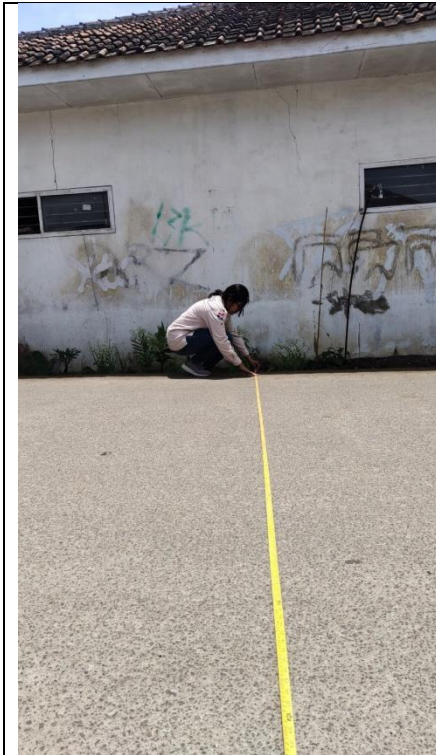

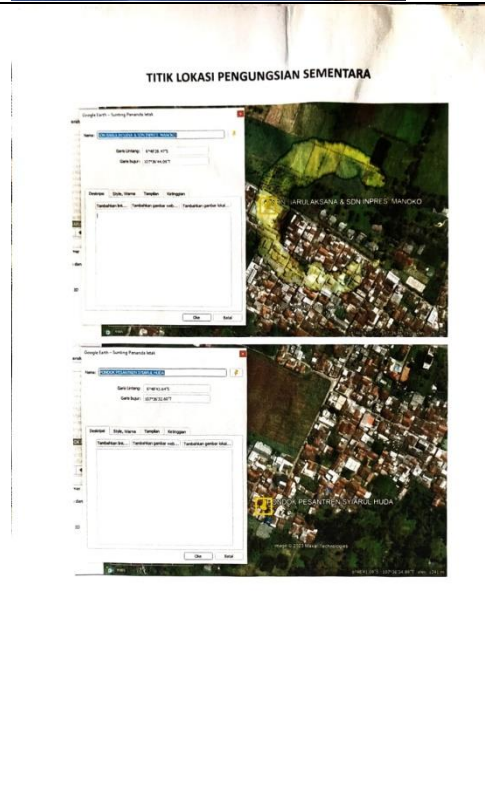

Anastasya Clara Miracle Touwelly, 2023  
**EVALUASI KELAYAKAN UNTUK PENENTUAN JALUR EVAKUASI DAN TEMPAT PENGUNGSIAN SEMENTARA AKIBAT BENCANA LETUSAN GUNUNGAPI TANGKUBAN PARAHU BAGIAN SELATAN (Studi Kasus: Kecamatan Parongpong dan Kecamatan Lembang)**  
Universitas Pendidikan Indonesia | repository.upi.edu | perpustakaan.upi.edu

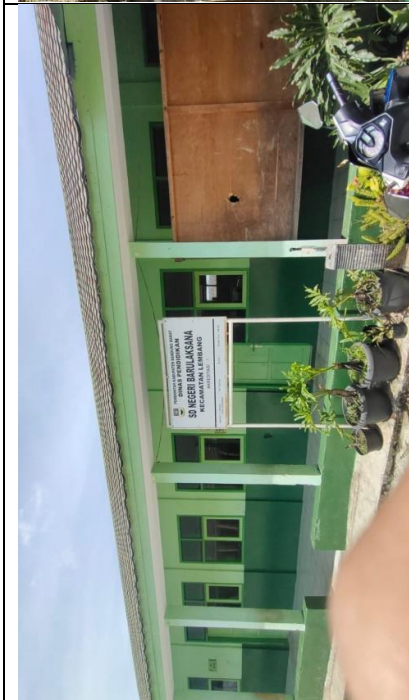

Anastasya Clara Miracle Touwelly, 2023  
**EVALUASI KELAYAKAN UNTUK PENENTUAN JALUR EVAKUASI DAN TEMPAT PENGUNGSIAN  
SEMENTARA AKIBAT BENCANA LETUSAN GUNUNGAPI TANGKUBAN PARAHU BAGIAN SELATAN  
(Studi Kasus: Kecamatan Parongpong dan Kecamatan Lembang)**  
Universitas Pendidikan Indonesia | repository.upi.edu | perpustakaan.upi.edu

