

BAB III

METODE PENELITIAN

A. Pendekatan Penelitian

Penelitian ini menggunakan pendekatan kualitatif karena dinilai tepat digunakan dalam penelitian ini. Moleong (2010:16) penelitian kualitatif didefinisikan sebagai suatu proses memahami fenomena mengenai apa yang dialami subjek penelitian seperti perilaku, motivasi, persepsi, tindakan, dan lain-lain, secara holistik dengan cara deskripsi dalam bentuk kata-kata dan bahasa serta pada suatu konteks khusus yang alamiah dengan menggunakan berbagai metode ilmiah. Kemudian, Djadjasudarma (1993:8) mengatakan bahwa penelitian deskriptif bertujuan untuk membuat deskripsi, yaitu membuat gambaran, lukisan secara sistematis, faktual, dan akurat mengenai data, sifat-sifat, serta hubungan fenomena yang diteliti.

Jenis penelitian tersebut dipilih karena penelitian ini berusaha untuk memaparkan secara kualitatif terkait dalam tindak tutur yang terdapat pada video FAKTAP yang diunggah dalam YouTube MARSHED berdasarkan pada tindak tutur Austin yang dikembangkan Searle.

B. Desain Penelitian

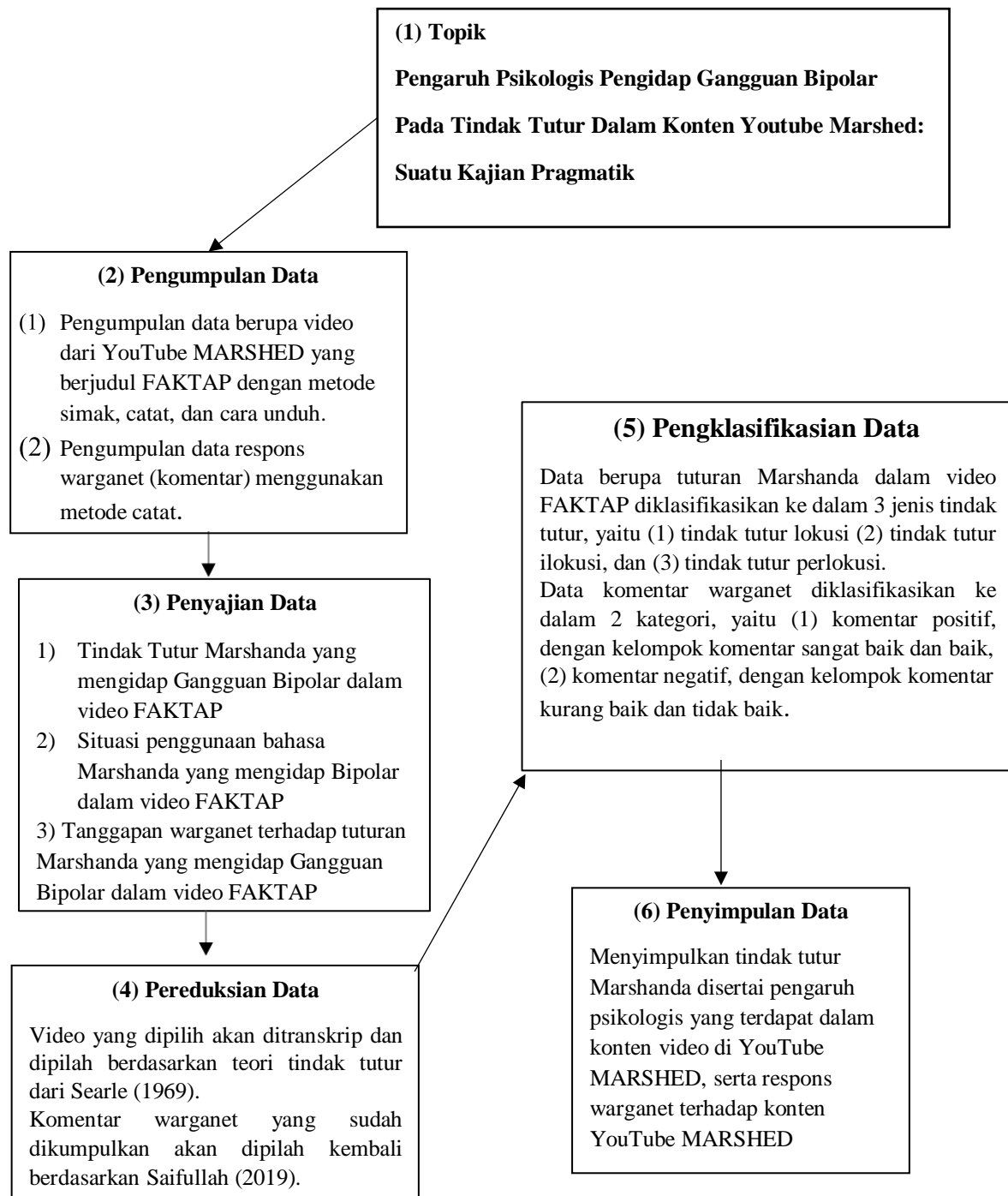

C. Pengumpulan Penelitian

1. Data Penelitian

Data penelitian ini adalah data video berupa tuturan yang terdapat dalam video FAKTAP di kanal YouTube MARSHEd. Selain itu, ada pula data berupa komentar yang diambil dari respons warganet terhadap tuturan dalam video FAKTAP.

2. Sumber Data Penelitian

Data penelitian ini bersumber dari kanal YouTube MARSHEd yang dimiliki Marshanda. Terhitung sampai 5 Juli 2022, YouTube MARSHEd sudah memiliki 50 video dengan 4 *playlist*. Dari banyaknya video, peneliti memilih video FAKTAP yang akan dijadikan sebagai sumber data penelitian. Video tersebut diambil dari salah satu *playlist* dalam YouTube MARSHEd yang berisi perihal dukungan moral, nilai-nilai kemanusiaan, dan motivasi.

D. Teknik Pengumpulan Data

Data dalam penelitian ini dikumpulkan dengan cara diunduh, tangkap layar, teknik catat, dan teknik simak. Teknik simak digunakan untuk memperoleh data dengan menyimak penggunaan bahasa baik secara lisan maupun tulisan (Mahsun, 2012). Data yang dikumpulkan dengan teknik catat memiliki beberapa proses, seperti 1) menonton video yang terdapat dalam kanal YouTube MARSHEd; 2) mengunduh video yang terdapat dalam kanal YouTube MARSHEd; dan 3) mencatat tuturan yang dituturkan dalam video yang terdapat dalam kanal YouTube MARSHEd. Peneliti juga mencatat respons atau komentar warganet terhadap video yang terdapat dalam kolom komentar kanal YouTube MARSHEd. Dengan demikian sumber data yang digunakan dalam penelitian ini berupa transkripsi tuturan Marshanda dan pendukung lainnya seperti komentar warganet, dengan mengambil 80 komentar dari 3390 komentar. 80 data komentar yang diambil berasal dari komentar yang paling banyak disukai oleh warganet.

E. Teknik Analisis Data

Data akan dianalisis menggunakan teknik analisis data metode agih dan metode padan. Metode agih digunakan untuk menganalisis pertanyaan penelitian pertama. (Sudaryanto, 1988) mengemukakan bahwa metode agih merupakan

metode yang alat penentunya merupakan bagian dari bahasa itu sendiri, seperti kata, fungsi sintaksis, klausa, dan sebagainya. Setelah data terkumpul, langkah selanjutnya adalah: (1) mentranskripsi tuturan yang terdapat dalam video FAKTAP, (2) mengidentifikasi tuturan ke dalam tiga jenis tindak tutur menurut teori Searle (1969), yaitu tindak tutur lokusi, tindak tutur ilokusi, dan tindak tutur perlokusi (3) mendeskripsikan situasi penggunaan bahasa Marshanda dalam tuturan berdasar teori *Situation Factor* dari Herring, (4) mengategorikan komentar warganet video FAKTAP ke dalam tiga kategori, yaitu mendukung/setuju, membantah/tidak setuju, dan ambigu/netral.

Dalam menganalisis data bahasa komentar warganet, teori yang akan digunakan adalah teori anggapan penanggap dari Saifullah (2019). Merujuk pada teori tersebut, peneliti akan mengategorikan tanggapan warganet ke dalam tiga kategori, dan yaitu komentar mendukung komentar membantah/menolak. Masing-masing kategori memiliki indikatornya masing-masing sebagai berikut.

- 1) Indikator Komentar Mendukung Video FAKTAP:
 - a. komentar verbal dan nonverbal yang digunakan mengandung makna positif; dan
 - b. komentar verbal dan nonverbal yang digunakan setuju dengan isi video FAKTAP.
- 2) Indikator Proposisi Membantah/Menolak Video FAKTAP:
 - a. komentar verbal dan nonverbal yang digunakan mengandung makna negatif; dan
 - b. komentar verbal dan nonverbal yang digunakan menentang/tidak setuju dengan isi video FAKTAP.
- 3) Indikator Proposisi Ambigu/Netral Video FAKTAP:
 - a. komentar verbal dan nonverbal yang digunakan tidak mengandung makna positif dan negatif; dan
 - b. komentar verbal dan nonverbal yang digunakan tidak setuju dan tidak pula menentang (netral) isi video FAKTAP.

F. Instrumen Penelitian

Instrumen penelitian ini adalah mengumpulkan data penelitian yang dilakukan oleh peneliti sendiri dan perangkat keras, seperti laptop dan ponsel. Peneliti akan memiliki peran sebagai instrumen yang akan menentukan fokus penelitian, memilih sumber data penelitian. Selain itu, penelitian ini juga mengambil sumber data dengan membuat kartu data. Berikut merupakan instrumen penelitian data dari video FAKTAP dalam YouTube MARSHED.

1. Instrumen Kartu Pengumpulan Data

Tabel 3. 1 Instrumen Kartu Pengumpulan Data

No.	Sumber Data	Kode Data	Data

2. Instrumen Analisis Data Tindak Tutur

Tabel 3. 2 Instrumen Analisis Data

Kode Data	Data	Tindak Tutur					
		A	D1	E	K	D2	Keterangan
V1D1	1. 2.						

<p>Keterangan:</p> <p>A= Asertif</p> <p>D1= Direktif</p> <p>E= Ekspresif</p> <p>K=Komisif</p> <p>D2= Deklaratif</p>

3. Instrumen Analisis Situasi Penggunaan Bahasa

Tabel 3. 3 Instrumen Analisis Situasi Penggunaan Bahasa

Kode Data	Data	SITUATION FACTOR							
		S1	S2	S3	S4	S5	S6	S7	S8
VID1	1)								
	2)								

Keterangan:

- | | |
|---------------------------------------|--------------------|
| 1. <i>Participation structure</i> | 5. <i>Tone</i> |
| 2. <i>Participants characterictis</i> | 6. <i>Activity</i> |
| 3. <i>Purpose</i> | 7. <i>Norms</i> |
| 4. <i>Topic or Theme</i> | 8. <i>Code</i> |

4. Instrumen Analisis Data Komentar

Tabel 3. 4 Instrumen Analisis Data Komentar

NO	Komentar	Preposisi		
		Mendukung	Netral	Membantah