

No Daftar FPIPS : 230/H40.2.3.4/PL2008

**PENGARUH KUALITAS SUMBER DAYA MANUSIA DAN INVESTASI
TERHADAP TINGKAT PENGANGGURAN TERBUKA
DI KABUPATEN SUBANG PERIODE 1991-2005**

**Diajukan Sebagai Salah Satu Syarat Dalam
Memperoleh Gelar Sarjana Pendidikan Pada
Program Pendidikan Ekonomi Dan Koperasi**



**RINI ROSMAYATI
NIM : 022930**

**PROGRAM PENDIDIKAN EKONOMI DAN KOPERASI
JURUSAN PENDIDIKAN EKONOMI
FAKULTAS PENDIDIKAN ILMU PENGETAHUAN SOCIAL
UNIVERSITAS PENDIDIKAN INDONESIA
2008**

BERITA ACARA

Skripsi ini diuji pada :

Hari/ Tanggal : Kamis/ 13 Maret 2008
Waktu : Pukul 08.00 – selesai
Tempat : Jurusan Ekonomi FPIPS
Universitas Pendidikan Indonesia

Panitia sidang terdiri dari :

Ketua : Dr. Suwarna Al-Muchtar., S.H., M.Pd
NIP. 131 679 675

Sekretaris : Dr. Edi Suryadi., M.Si
NIP. 131 626 694

Anggota : Dr. Nana Supriatna., M.Pd
NIP. 131 567 565

Dr. Kusnendi., M.S
NIP. 131 410 904

Penguji I : Dr. H. Yayat Achdiyati., M.Pd
NIP. 130 677 406

Penguji II : Dra. Neti Budiwati., M.Si
NIP. 131 664 376

Penguji III : Dr. Sumartini., M.P
NIP. 131 570 020

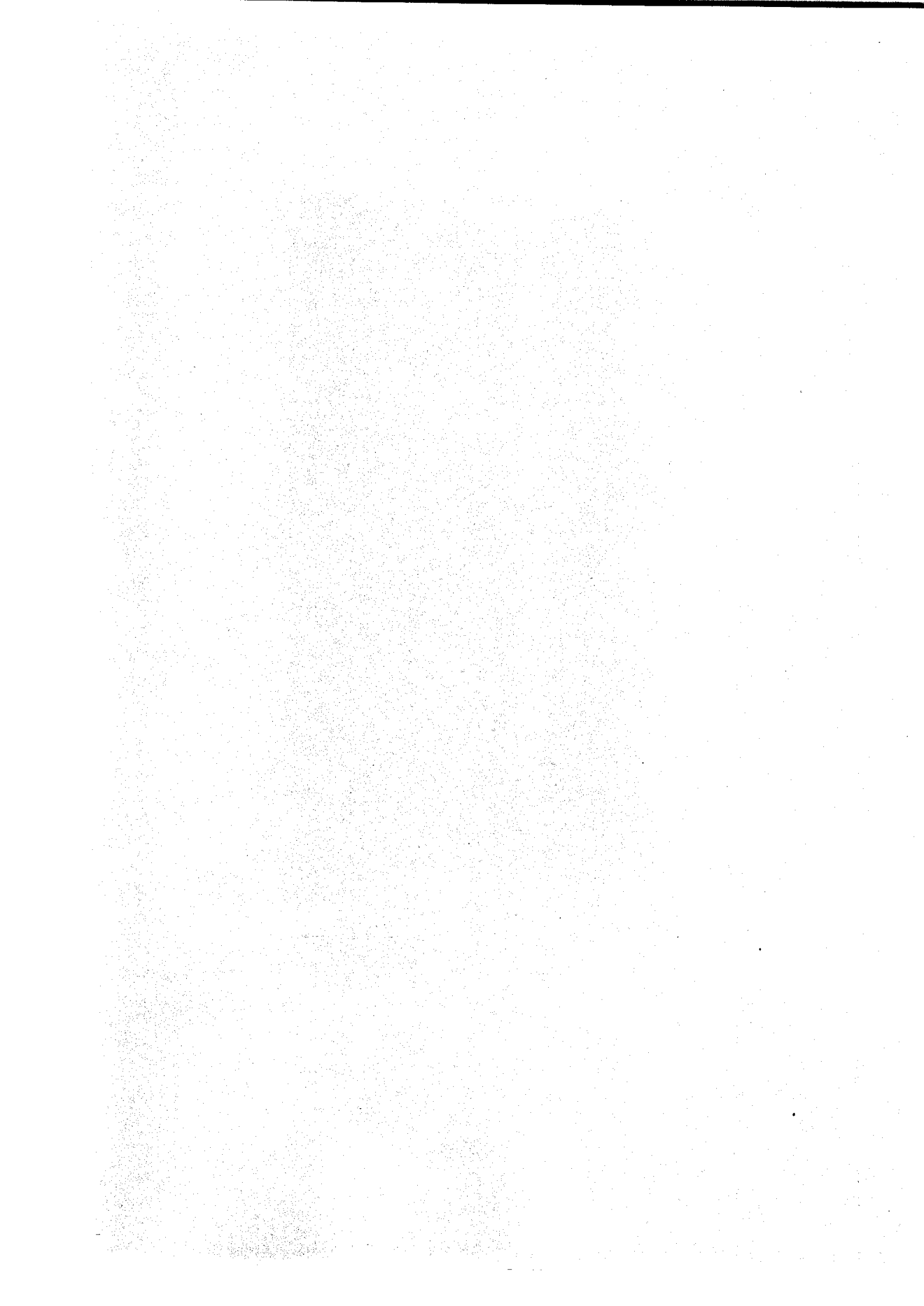

LEMBAR PENGESAHAN

**PENGARUH KUALITAS SUMBER DAYA MANUSIA DAN INVESTASI
TERHADAP TINGKAT PENGANGGURAN TERBUKA
DI KABUPATEN SUBANG PERIODE 1991-2005**

(Rini Rosmayati, 022930)

skripsi ini disetujui dan disahkan oleh:

Pembimbing I



Dr. Kusenndi, M.S
NIP. 131 410 904

Pembimbing II



Navik Istikomah, S.E, M.Si
NIP. 132 315 743

Mengetahui

**Ketua Jurusan Program Pendidikan
FPIPS Universitas Pendidikan Indonesia**

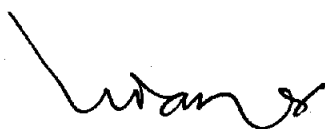

Dr. Edi Survadi, M.Si
NIP. 131 626 694

**Ketua Program
Pendidikan Ekonomi dan Koperasi**

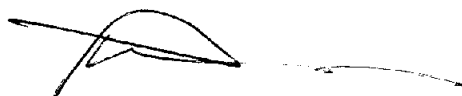

Dr. Kusenndi, M.S
NIP. 131 410 904

**Tanggung Jawab Yuridis
Ada Pada Penulis**

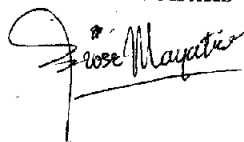

Rini Rosmayati
NIM. 022930

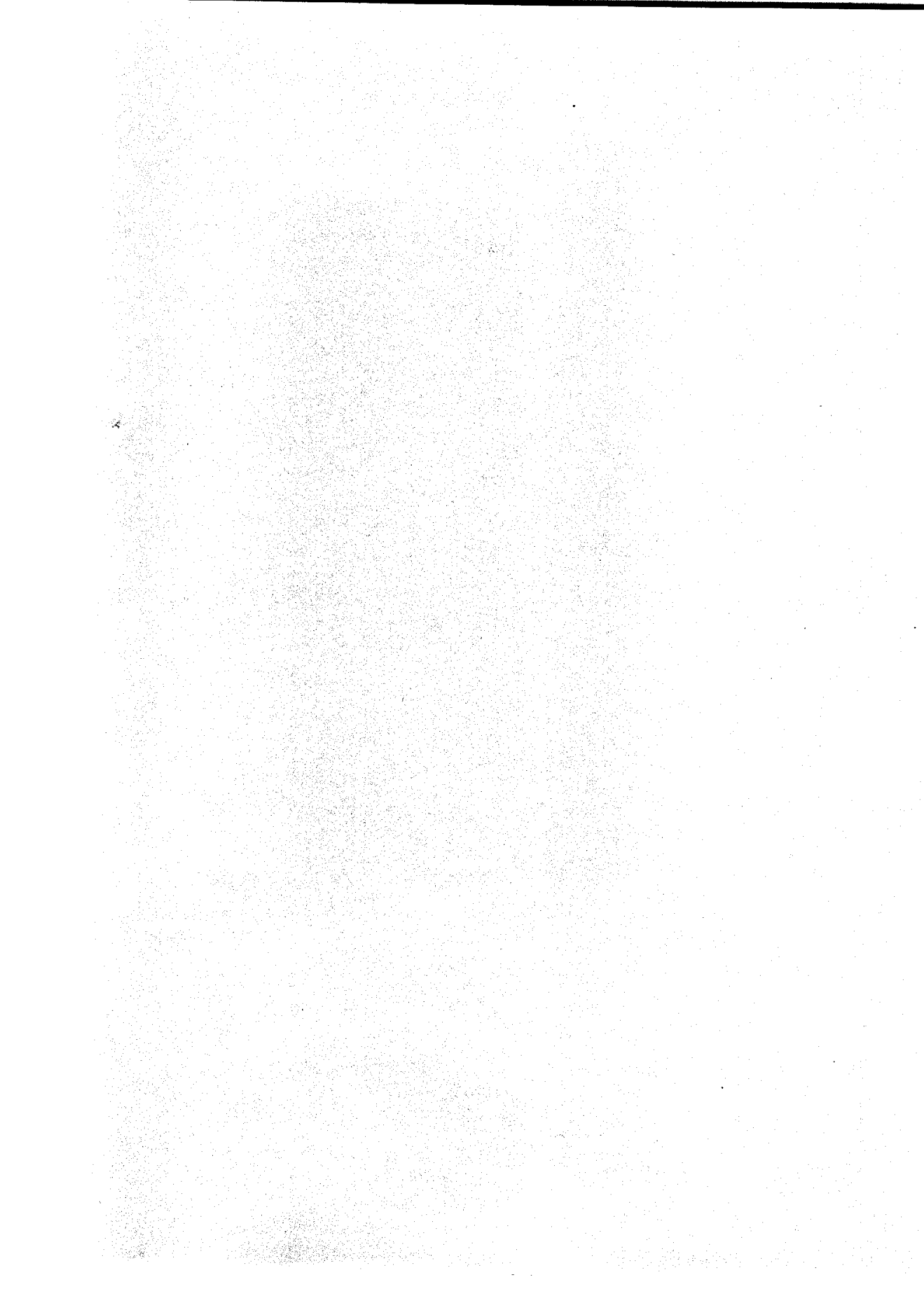

ABTRAKSI

Rini Rosmayati (022930), Pengaruh Kualitas Sumber Daya Manusia dan Investasi Terhadap Tingkat Pengangguran Terbuka di Kabupaten Subang Periode 1991-2005. Pembimbing I, Dr. Kusnendi, M.S, Pembimbing II, Navik Istikomah, SE., M.Si.

Pengangguran merupakan masalah global yang kerap dialami oleh semua negara didunia, terutama negara-negara berkembang seperti Indonesia. Hal ini terjadi karena tidak seimbangnya antara lapangan kerja yang tersedia dengan jumlah para pencari kerja yang ada. Masalah pengangguran ini tampaknya menjadi tantangan besar yang mesti dihadapi. Indikasi yang terlihat adalah makin meningkatnya jumlah pengangguran, baik pengangguran terbuka maupun pengangguran terselubung dari tahun ke tahun.

Penelitian ini dilakukan di Kabupaten Subang, untuk mengetahui pengaruh kualitas sumber daya manusia dan investasi terhadap tingkat pengangguran terbuka di Kabupaten Subang periode 1991-2005.

Metode yang digunakan dalam penelitian ini adalah penelitian deskriptif eksplanatori yang mencoba menggambarkan situasi atas variable-variabel yang diteliti dan mencoba menjelaskan mengenai variable-variabel tersebut serta hubungan antara satu variable dengan variable-variabel yang lain.

Berdasarkan hasil penelitian dapat dibuktikan secara simultan, bahwa variable kualitas sumber daya manusia dan investasi berpengaruh secara signifikan terhadap tingkat pengangguran terbuka di Kabupaten Subang. Secara parsial, kualitas sumber daya manusia tidak berpengaruh secara signifikan terhadap tingkat pengangguran terbuka. Sedangkan investasi berpengaruh secara signifikan tetapi memiliki hubungan positif terhadap tingkat pengangguran terbuka.

Kata kunci : Tingkat Pengangguran Terbuka, Kualitas Sumber Daya Manusia, Investasi

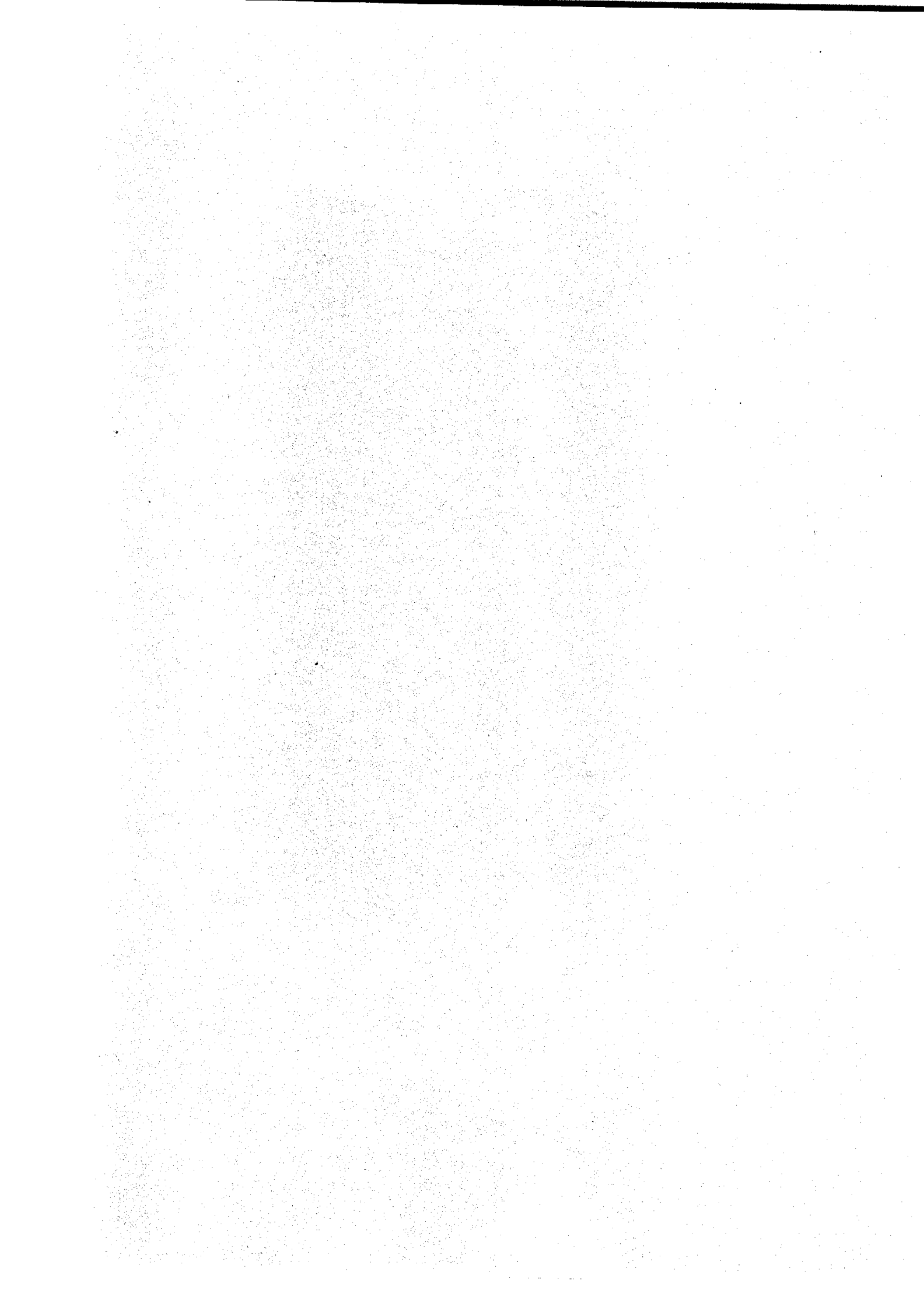

KATA PENGANTAR

Bismillaahirrohmaanirrohiim

Assalamu'alaikum Wr. Wb

Alhamdulillahirobbil'alamiin, puji dan syukur penulis panjatkan kehadiran Allah SWT yang telah melimpahkan rahmat dan karunia-Nya, sehingga penulis dapat menyelesaikan skripsi yang berjudul "Pengaruh Kualitas Sumber Daya Manusia dan Investasi Terhadap Tingkat Pengangguran Terbuka di Kabupaten Subang Periode 1991-2005".

Skripsi ini disusun guna memenuhi salah satu syarat untuk menempuh ujian sidang Sarjana Pendidikan Ekonomi dan Koperasi, jurusan Pendidikan Ekonomi, Fakultas Pendidikan Ilmu Pengetahuan Sosial, Universitas Pendidikan Indonesia.

Skripsi ini mengkaji tentang bagaimana pengaruh kualitas sumber daya manusia dan investasi terhadap tingkat pengangguran terbuka di Kabupaten Subang Periode 1991-2005. Dimana, dalam skripsi ini penulis mencoba menampilkan hasil penelitian yang penulis lakukan dengan seobjektif mungkin berdasarkan data-data yang diperoleh dari Badan Pusat Statistik.

Penulis menyadari bahwa dalam penyusunan skripsi ini masih banyak kekurangan baik dari segi penyampaian juga dari segi penampilan yang mungkin dapat diperbaharui pada penelitian serupa selanjutnya.

Akhirnya penulis berharap, semoga karya ini dapat bermanfaat bagi penulis khususnya dan bagi para pembaca umumnya.

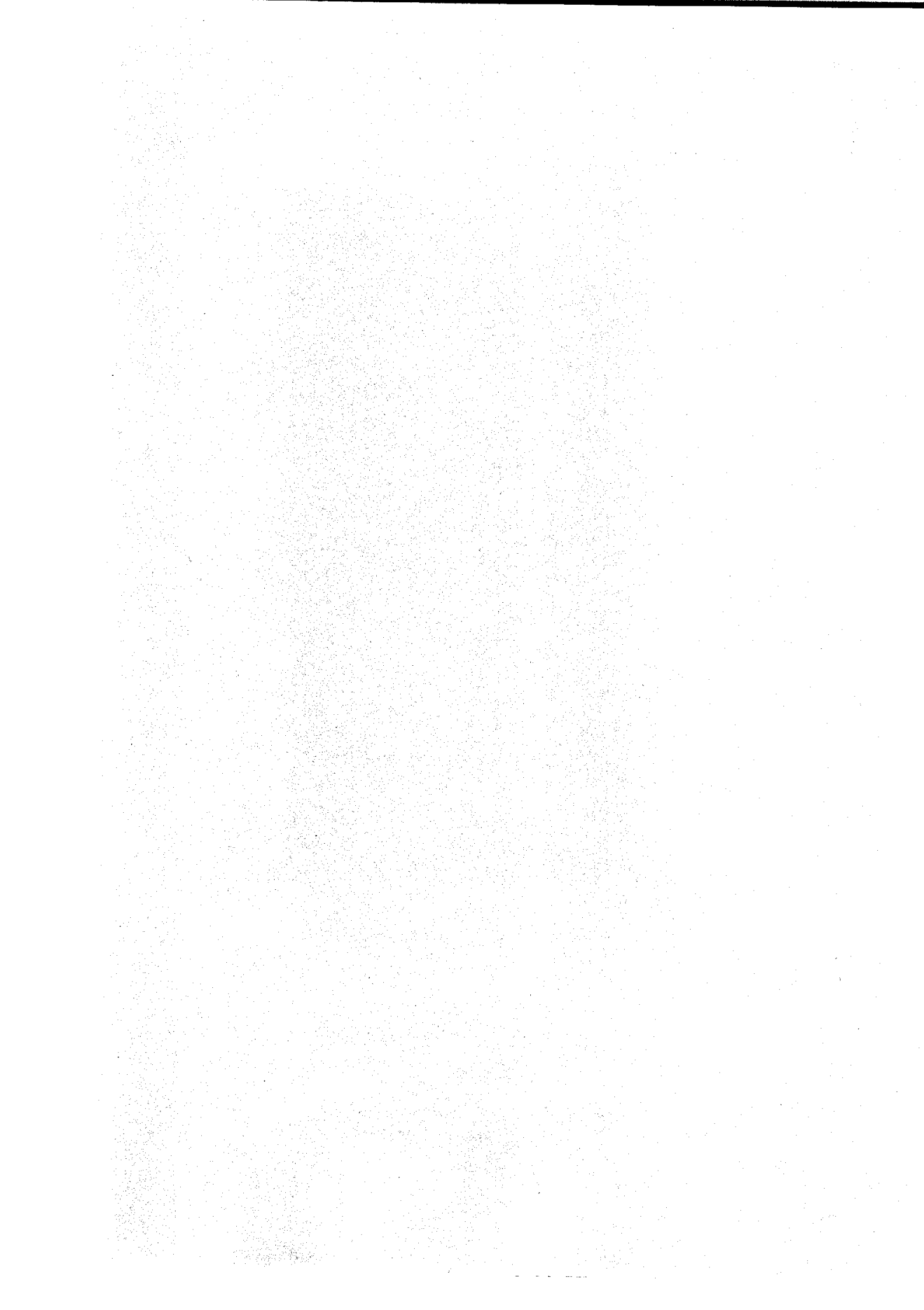

UCAPAN TERIMA KASIH

Syukur Alhamdulillah, penulis panjatkan kehadiran Allah SWT yang telah memberikan rahmat dan karunia-Nya, sehingga penulis dapat menyelesaikan skripsi ini. Penulis menyadari bahwa dalam penyusunan skripsi ini berbagai hambatan dan kesulitan dihadapi penulis. Namun, berkat izin Allah SWT serta doa, dukungan dan bantuan moril maupun materiil dari semua pihak telah meringankan beban penulis dalam menghadapinya.

Pada kesempatan ini perkenallah penulis mengucapkan rasa terima kasih yang sedalam-dalamnya kepada suami tercinta Agus Nurhakim yang telah memberikan cinta, dukungan, restu dan pengertiannya selama penyusunan skripsi ini. Sembah sujud dan bakti Ananda kepada Ayahanda tercinta H. Uu Sunarya dan Ibunda tercinta Hj. Siti Masitoh yang telah mencintai, membesarkan, mendidik, dan mendoakan dengan segenap jiwa raga. Terimalah persembahan Ananda sebagai tanda bakti dalam perjuangan dan kesungguhan dalam mencari ilmu, semoga karya kecil ini bias membuat kalian bangga. Sungguh, tiap tetes keringat dan air mata Ayahanda dan Ibunda tidak sia-sia, akhirnya Ananda bias menyelesaikan kuliah.

Tak lupa penulis ucapkan terima kasih kepada ayah dan ibu mertua (Bapak Maman dan Mamah Itoh) atas dukungan yang telah diberikan. Juga kepada belahan jiwaku Siti Salma Zahrotussita yang menjadi sumber inspirasi dan motivasi terbesar dalam penyusunan skripsi ini, (Alhamdulillah perjuangan sejak kamu dikandung badan tidak sia-sia, akhirnya mama wisuda juga!!!).

Selanjutnya dengan segenap kerendahan hati, perkenallah penulis sampaikan rasa terima kasih yang sedalam-dalamnya kepada:

8. Wa. Hj. Odah, A'Undang dan T'Ai, yang telah memberikan tempat untuk berlindung selama penyusunan skripsi ini. Serta Kel. H. Yayan yang telah memberikan rental komputer gratis.
 9. Bapak dan ibu guru serta siswa-siswi Madrasah Tsanawiyah dan Madrasah Aliyah An-Nashr atas pengertian dan dukungannya. Maaf ya, Ibu bolos melulu (he..he..).
 10. Sahabat-sahabatku si Ijo Lumut dan e'club, Neng Tati (kapan kawin..?), Neulis (Nene), Risna, Willi, Lely akhirnya Nie nyusul juga (*wait for me, yeee!!!*). *Special thanks to* Leti (Ceu Iyet) yang telah rela berbagi kasur dan selimut juga keluh kesah dan mau direpotkan untuk nyari data (makasih ya ceu, *ypu're the best*). Terima kasih atas hari-hari penuh makna yang telah kalian bagi selama ini. *Remember girlz, friendship never end!!!*.
 11. Rekan-rekan ekop '02, Uyunk, Ahul, Tia, Yopa, Ervi, Fera de-el-el yang tidak bisa penulis sebutkan satu persatu.
 12. Seluruh pihak yang tidak dapat disebutkan satu persatu disini, yang telah membantu dan mendukung penulis baik selama melaksanakan studi maupun selama penyusunan skripsi.
- Semoga segala bantuan, dorongan dan doa yang telah diberikan mendapat balasan yang setimpal dari Allah SWT. Amiin.

Bandung, Pebruari 2008

Penulis

DAFTAR ISI

LEMBAR PENGESAHAN	
LEMBAR PERNYATAAN	
ABSTRAK	i
KATA PENGANTAR	ii
UCAPAN TERIMA KASIH	iii
DAFTAR ISI	vi
DAFTAR TABEL	viii
DAFTAR GAMBAR	ix
BAB I PENDAHULUAN	
1.1 Latar Belakang	1
1.2 Rumusan Masalah	5
1.3 Tujuan dan Kegunaan Penelitian	6
1.3.1 Tujuan Penelitian	6
1.3.2 Kegunaan Penelitian	6
1.4 Kerangka Pemikiran	7
1.5 Hipotesis Penelitian	13
BAB II TINJAUAN PUSTAKA	
2.1 Konsep Pengangguran	14
2.1.1 Pengertian Pengangguran	14
2.1.2 Jenis-jenis Pengangguran	17
2.1.3 Perhitungan Tingkat Pengangguran	21
2.1.4 Teori Umum Tentang Pengangguran	22
2.2 Konsep Kualitas Sumber Daya Manusia	29
2.2.1 Pengertian Kualitas Sumber Daya Manusia	29
2.2.2 Permasalahan Sumber Daya Manusia	30
2.2.3 Pengembangan Sumber Daya Manusia	33
2.2.4 Peranan Kualitas Sumber Daya Manusia dalam Perekonomian	34
2.3 Konsep Investasi	35
2.3.1 Pengertian Investasi	35
2.3.2 Jenis-jenis Investasi	37
2.3.3 Peranan Investasi dalam Perekonomian	38
BAB III METODE PENELITIAN	
3.1 Objek Penelitian	39
3.2 Metode Penelitian	39
3.3 Operasionalisasi Variabel	41
3.4 Jenis dan Sumber Data	41
3.5 Teknik Pengumpulan Data	42
3.6 Teknik Analisa Data dan Pengujian Hipotesis	43
3.6.1 Teknik Analisa Data	43
3.6.2 Pengujian Hipotesis	43
3.6.2.1 Uji t	43
3.6.2.2 Uji F	44
3.6.2.3 Koefisien Determinasi (R^2)	44
3.6.2.4 Uji Asumsi	45

BAB IV	HASIL PENELITIAN DAN PEMBAHASAN	
4.1	Hasil Penelitian	51
4.1.1	Gambaran Umum Objek Penelitian	51
4.1.1.1	Letak dan Keadaan Penelitian	51
4.1.1.2	Kependudukan	51
4.1.1.3	Ketenagakerjaan	53
4.1.1.4	Struktur Pekerja (Mata Pencaharian)	54
4.2.2	Gambaran Khusus Hasil Penelitian.....	55
4.2.1.1	Pengangguran	55
4.2.2.2	Kualitas Sumber Daya Manusia	56
4.2.2.3	Investasi	57
4.2.2.4	Pengujian Hipotesis	61
4.2	Pembahasan Hasil Penelitian	67
4.2.1	Pengaruh Kualitas Sumber Daya Manusia Terhadap Tingkat Pengangguran Terbuka Di Kabupaten Subang Periode 1991-2005	67
4.2.2	Pengaruh Investasi Terhadap Tingkat Pengangguran Terbuka Di Kabupaten Subang Periode 1991-2005 ..	69
4.2.3	Pengaruh Kualitas Sumber Daya Manusia dan Investasi Terhadap Tingkat Pengangguran Terbuka Di Kabupaten Subang Periode 1991-2005	72
4.2.4	Implikasi Hasil Penelitian Terhadap Pendidikan	73
BAB V	PENUTUP	
5.1	Kesimpulan	76
5.2	Saran	76
	Daftar Pustaka	
	Lampiran-lampiran	

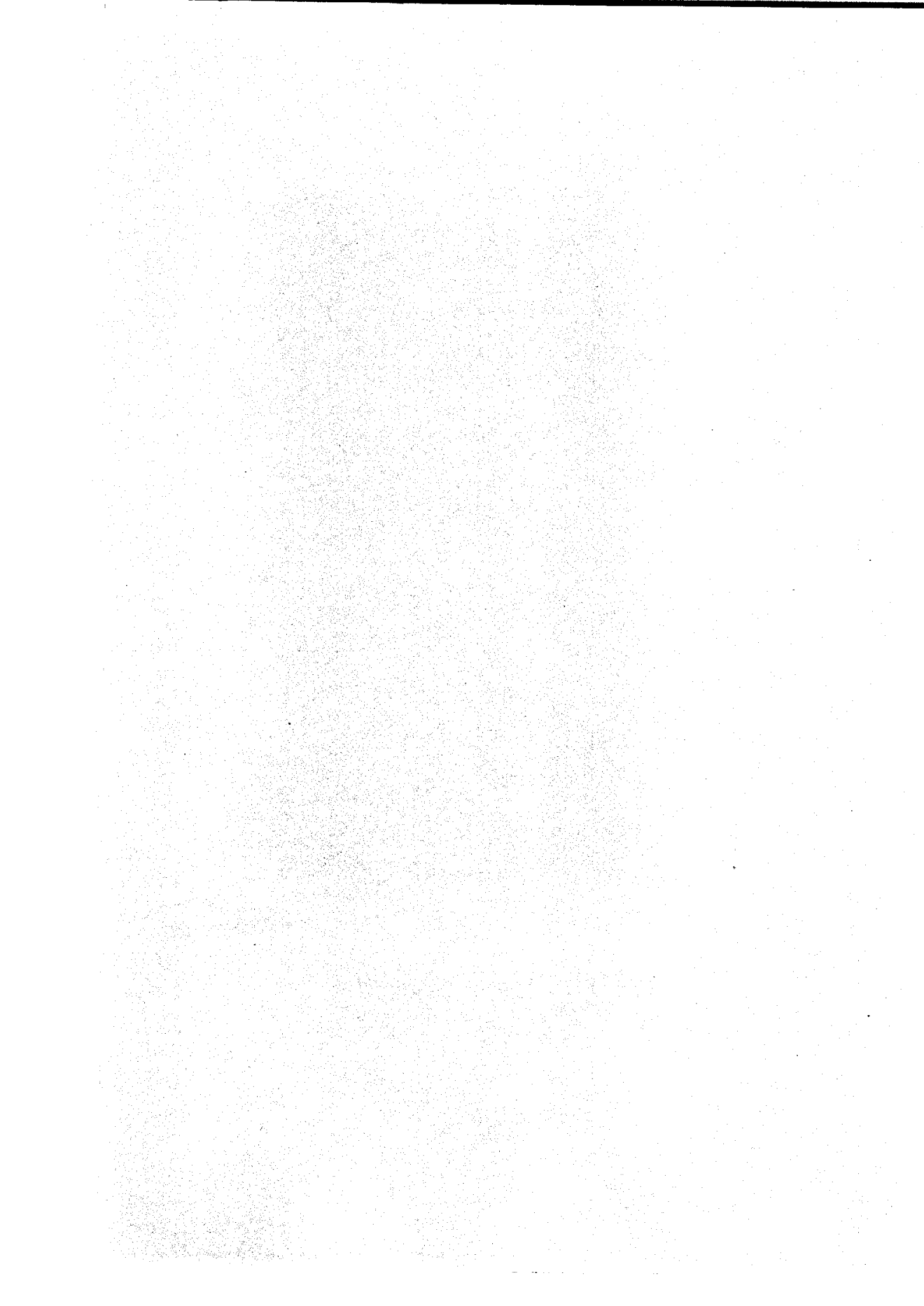

DAFTAR TABEL

1.1	Pengangguran Terbuka di Jawa Barat Periode 2000-2004	3
1.2	Indicator Makro Ketenagakerjaan Kabupaten Subang Tahun 2000-2005	4
2.1	Matriks Kajian Empiris Sebelumnya	38
3.1	Operasionalisasi Variabel Penelitian	40
3.2	Keputusan Autokorelasi	49
4.1	Jumlah Penduduk Berdasarkan Jenis Kelamin di Kabupaten Subang Tahun 2003-2005	51
4.2	Kontribusi Penyerapan Tenaga Kerja Menurut Lapangan Usaha/ Sektor	53
4.3	Perkembangan Tingkat Pengangguran Terbuka Kabupaten Subang Periode 1991-2005	55
4.4	Perkembangan Rata-rata Lama Sekolah di Kabupaten Subang Periode 1991-2005	57
4.5	Skor Lama Sekolah Menurut Jenjang Pendidikan yang Ditamatkan di Kabupaten Subang	58
4.6	Perkembangan Investasi di Kabupaten Subang	60
4.7	Rekapitulasi Hasil Uji Regresi	61
4.8	Rekapitulasi Uji Determinasi	62
4.9	Rekapitulasi Uji F Signifikan	62
4.10	Rekapitulasi Hasil Uji Regresi	63
4.11	Rekapitulasi Uji Multikolinearitas	64
4.12	Pengujian Durbin Watson	66

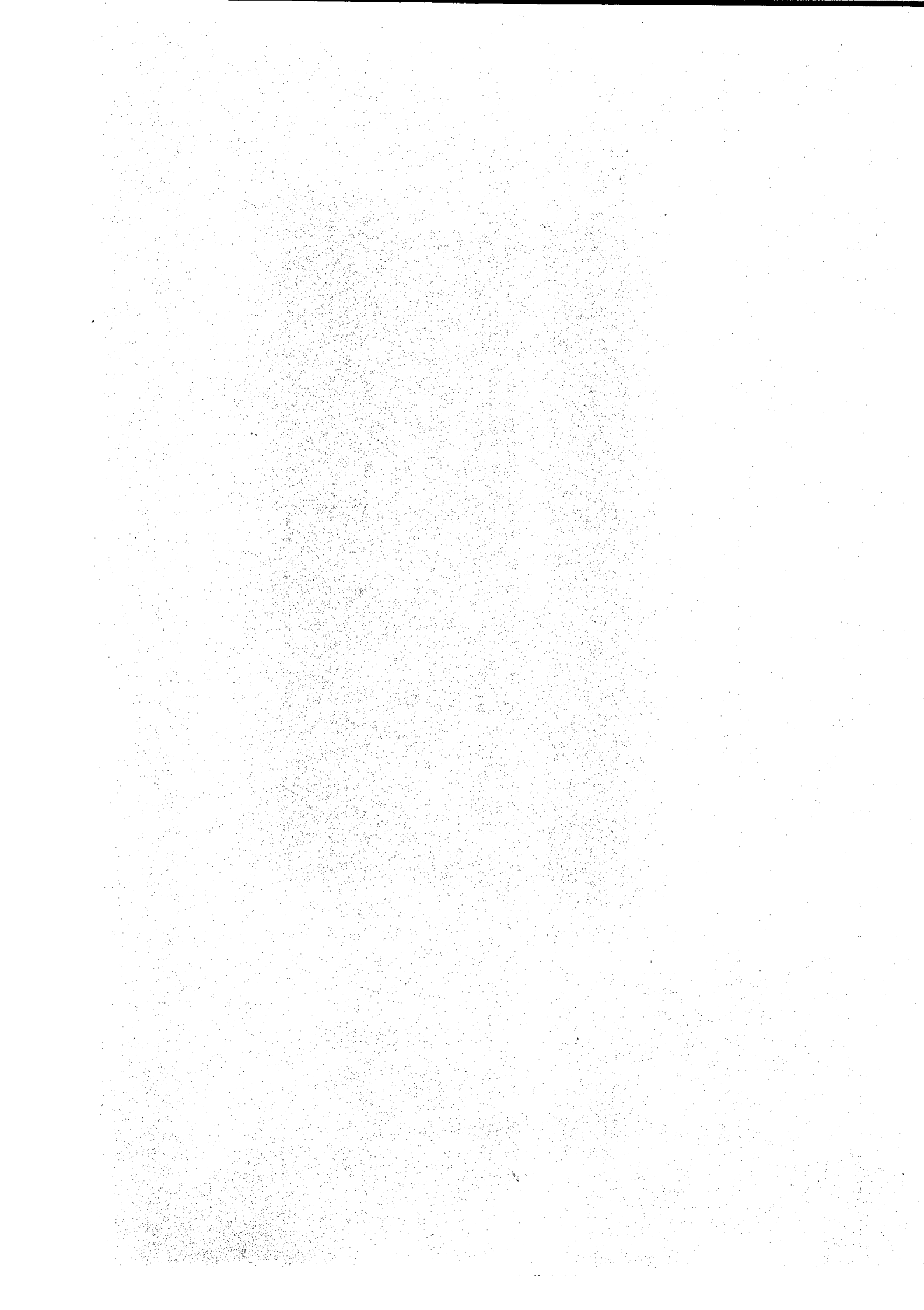

DAFTAR GAMBAR

1.1	Kurva Philips	8
1.2	Hubungan Antara Pendidikan dan Pengangguran	10
1.3	Hubungan Antara Pengangguran dengan Investasi	12
1.4	Kerangka Penelitian	12
2.1	Komposisi Penduduk dan Tenaga Kerja	16
2.2	Kesempatan Kerja dan Output Agregat	24
2.3	Model Neo Klasik Tentang Kombinasi Modal dan Tenaga Kerja	25
2.4	Lingkaran Setan Ragnar Nurske	25
2.5	Hubungan Antara Pendidikan dan Pengangguran	26
2.6	Hubungan Antara Pengangguran dan Investasi	27
4.1	Indicator Ketenagakerjaan Kabupaten Subang Tahun 2004-2005	52
4.2	Deskripsi Tingkat Pengangguran Terbuka di Kabupaten Subang	56

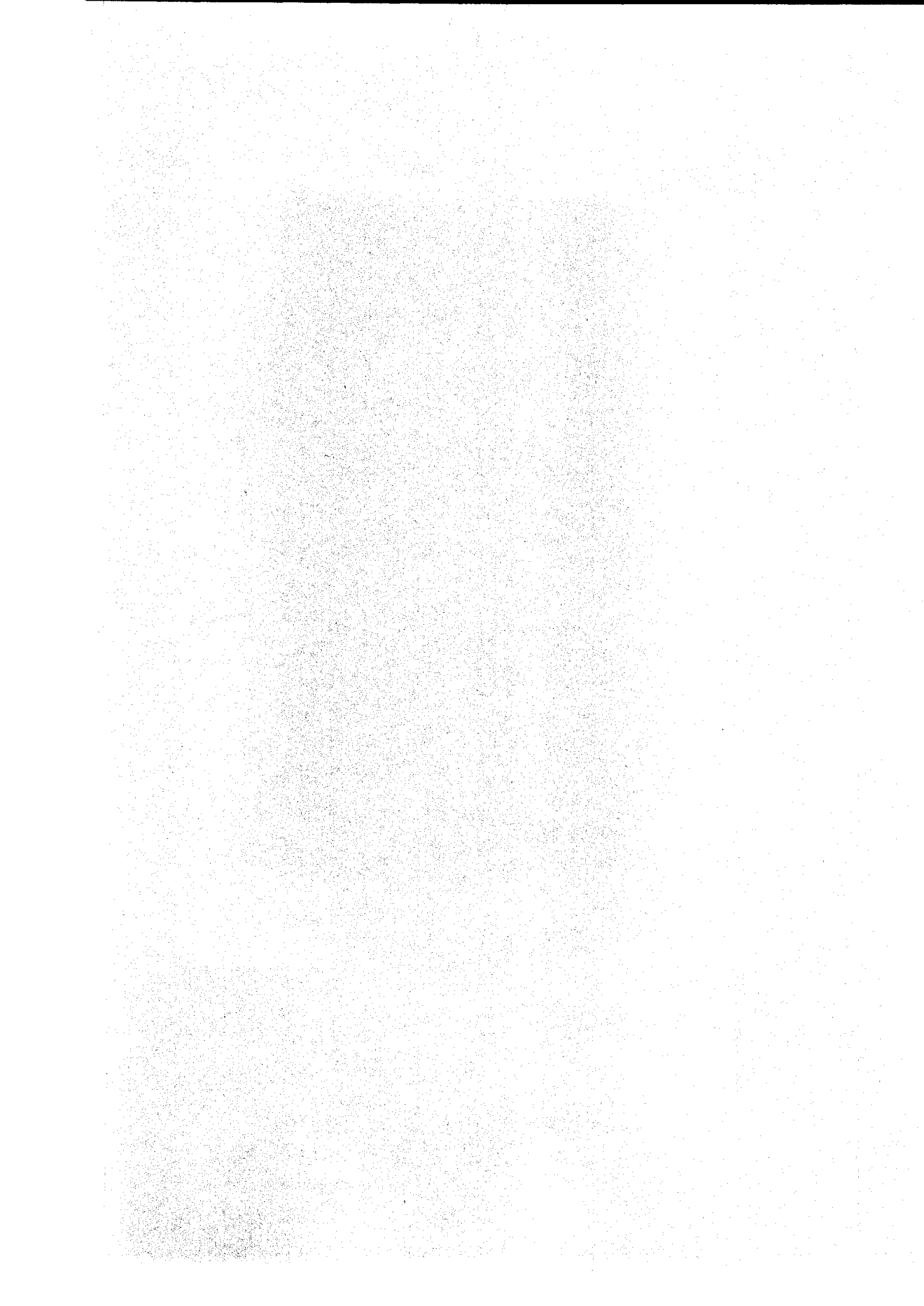

Daftar Pustaka

- Chairu Prasetya (2003), *Analisis Faktor-faktor yang Mempengaruhi Tingkat Pengangguran di Indonesia*, Skripsi-EKOP UPI.
- Deliarnov (2003), *Perkembangan Pemikiran Ekonomi*, Jakarta: PT. Raja Grafindo Persada.
- Dernburg, Thomas F dan Kayaman Muchtar (1992), *Makro Ekonomi, Konsep, Teori dan Kebijakan*, Jakarta: PT. Erlangga.
- Gujarati, Damodar (2001), *Ekonometrika Dasar*, Jakarta: PT. Erlangga.
- Indra Arya Putra (2004), *Analisis Hubungan Inflasi dan Pengangguran di Indonesia Periode 1971-2003*, Skripsi-EKOP UPI.
- J. Supranto (1983), *Ekonometrika (Buku Satu)*, Jakarta: UI Press.
-(1983), *Ekonometrika (Buku Dua)*, Jakarta: UI Press.
-(2004), *Analisis Multivariat, Arti dan Interpretasi*, Jakarta: PT. Rineka Cipta.
- Jhingan, ML (1995), *Ekonomi Pembangunan dan Perencanaan*, Jakarta: PT. Raja Grafindo Persada.
- Kusnendi (2002), *Makroekonomi (Hand Out)*, Bandung: UPI
- Lincoln Arsyad (1988), *Ekonomi Pembangunan*, Yogyakarta: FE UGM, STIE Yayasan Keluarga Pahlawan Negara.
- Masri Singarimbun (1989), *Metode Penelitian Survey*, Jakarta: PT. Erlangga.
- Mokh. Arsyad Anwar, dkk (1995), *Sumber Daya, Teknologi dan Pembangunan*, Jakarta: PT. Gramedia Pustaka Utama.
- Muana Nanga (2001), *Makro Ekonomi, Teori, Masalah dan Kebijakan*, Jakarta: PT. Raja Grafindo Persada.
- Nur Aisyah Hidayat (2006), *Analisis Faktor-faktor yang Mempengaruhi Pengangguran Terbuka (Open Unemployment) di Jawa Barat Periode 1980-2004*, Skripsi-EKOP UPI.
- Payaman J. Simanjuntak (2001), *Pengantar Ekonomi Sumber Daya Manusia*, Jakarta: Lembaga Penerbit Fakultas Ekonomi Universitas Indonesia.

- Pressman, Steven (2002), *Lima Puluh Pemikir Ekonomi Dunia*, Jakarta: PT. Raja Grafindo Persada.
- Rully Surya Nasrullah (2005), *Analisis Output Gap dan Pengaruhnya Terhadap Pengangguran di Indonesia*, Skripsi-EKOP UPI.
- Sadono Sukirno (1996), *Pengantar Teori Makroekonomi*, Jakarta: PT. Raja Grafindo Persada.
- Samuelson, Paul A dan William Nordhous (1995), *Makroekonomi*, Jakarta: PT. Erlangga.
- Sembada Gada (1998) *Pengembangan Model Pembelajaran untuk Meningkatkan Kualitas SDM*, PPS-PLS UPI.
- Sicat, P Gerardo dan H.W Arndt (1991), *Ilmu Ekonomi untuk Konteks Indonesia*, Jakarta: LP3ES.
- Singgih Santoso (2001), *Buku Latihan SPSS Statistik parametrik*, Jakarta: PT. Elex Media Komputindo.
- (2005), *Menguasai Statistik di Era Informasi dengan SPSS 12*, Jakarta: PT. Elex Media Komputindo.
- Sritua Arief (1993), *Metodologi Penelitian Ekonomi*, Jakarta: UI Press.
- Sudjana (1996), *Teknik Analisis Regresi dan Korelasi Bagi Para Peneliti*, Bandung: Tarsito.
- Suharsimi Arikunto (1997), *Prosedur Penelitian Suatu Pendekatan Praktek*, Jakarta: PT. Rineka Cipta.
- Suryana (2000), *Ekonomi Pembangunan, Problematika dan Pendekatan*, Jakarta: Salemba Empat.
- Todaro, Michael P (1994), *Ekonomi untuk Negara Berkembang*, Jakarta: Bumi Aksara.
-(2003), *Ekonomi Pembangunan Dunia Ketiga*, Jakarta: PT. Erlangga.
- Zainab Bakir dan Criss Manning (1984), *Angkatan Kerja di Indonesia, Partisipasi, Kesempatan dan Pengangguran*, Jakarta: CV. Rajawali.

