

LAMPIRAN 1

(Data Pra Penelitian)

NILAI PTS DAN PAS SMA NEGERI 1 LEMBANG

KELAS XI IIS 1

NO	NAMA	L/P	UTS	UAS
1	Abdul Azis Zulfikar Karim	L	72	66
2	Aghnia Vanni Saffanah	P	76	51
3	Albarr Danendra	L	56	79
4	Annisa Nailah Tsana	P	72	56
5	Arif Diki Mulyadi	L	72	71
6	Arya Sunda Mulyana	L	70	70
7	Aulia Rahmani Putri	P	72	75
8	Ayu Yudani	P	76	53
9	Daniella Shelly Sophiana	P	76	65
10	Dea Nuroktaviani	P	76	75
11	Debi Yulia Fitriyanti	P	72	79
12	Desty Fitriyana	P	72	72
13	Devi Meliawati	P	72	60
14	Devi Nur Ocktaviana	P	72	75
15	Dhea Amanda Indriany	P	72	69
16	Dwiku Permana Putra	L	72	60
17	Fadhlin Fadhlan B	L	44	54
18	Fajar Fadhillah Ramadhan	L	80	73
19	Hadi Rochmat Sadeli	L	60	52
20	Helena Gayatri Putri	P	72	59
21	Krisna Senandung Rahayu	L	72	68
22	Lugina Luciana	L	52	69
23	Marisa Nursabela	P	72	69
24	Maulfy Aulia Putri	P	60	67
25	Melinda Putri Kinanti	P	72	70
26	Moch. Taufiq Fajar R	L	52	47
27	Naila Meilani Triharyani	P	72	60
28	Rafi Decca Bryanto	L	60	47
29	Raihan Aliawanty Arrohmah	P	72	65
30	Raul Ramdani	L	72	65
31	Restu Pirman Cahyadi	L	52	54
32	Restyan Damayanti	P	76	78
33	Rian Gunawan	L	48	29
34	Ridha Ibnul Mubarak	P	72	51
35	Rizka Sania Putri	P	56	69
36	Siti Damila Febriani	P	72	79
37	Suci Amaliyah	P	44	58

Resti Ramadhaniyati, 2018

PENGARUH LINGKUNGAN BELAJAR TERHADAP HASIL BELAJAR SISWA DENGAN VARIABEL
MEDIASI MOTIVASI BELAJAR SISWA PADA MATA PELAJARAN EKONOMI

Universitas Pendidikan Indonesia | repository.upi.edu | perpustakaan.upi.edu

38	Tami Agustina	P	50	38
TOTAL NILAI			2532	2397
RATA-RATA NILAI			67	63
NILAI TERTINGGI			80	79
NILAI TERENDAH			44	29

NILAI PTS DAN PAS SMA NEGERI 1 LEMBANG

KELAS XI IIS 2

NO	NAMA	L/P	UTS	UAS
1	Adrian Firmansyah	L	92	53,5
2	Ainan Bahrul Ihsan	P	74	50,5
3	Andika Septian Pratama	L	89	59,5
4	Andre Aria Lesmana	P	87	64,5
5	Andre Saputra Manope	P	74	58,5
6	Ardi Zanuardi	P	92	48
7	Dhafin Rizq Maulana Istiadi	L	80	60,5
8	Fajar Berlian Supriyadi	P	87	62
9	Fitri Rismawati	P	87	83,5
10	Hanny Latifah	L	88	75
11	Indrawan Nugraha	P	91	67,5
12	Irfan Fauzan Firdaus	L	84	67,5
13	Kania Puspita Sari	L	96	66,5
14	Linda Hanifah	P	86	70
15	Lusiana Puspitanagara	L	92	55,5
16	Lutvia Khausarina	P	90	71,5
17	Melanie Aprilia	P	91	72,5
18	Meriyandani	P	80	81
19	Mikiawati Miryana	P	85	73,5
20	Muhamad Fadillah Kamal	P	93	72
21	Muhamad Seftyan Sugiarto	P	79	44
22	Muhammad Allgy Izha	L	84	73
23	Muhammad Irfan Fadillah	L	90	36
24	Muhammad Riza A Sidiq	L	95	59,5
25	Novita Rizkiani	L	88	67,5
26	Nurhasanah	P	91	43,5
27	Pratiwi Rachmayanti	P	91	60
28	Putri Novita	L	91	64
29	Ramadhan Cipta Pratama	P	86	55
30	Rexy Vieri Herdyana	P	91	49

31	Reza Ramadhani	P	74	58
32	Rizki Fauzia	L	90	37
33	Rosa Nurhayati	P	90	60
34	Sri Dewi Rahayu Nurgianti	P	90	87
35	Syopia Juliyanti	P	95	77,5
36	Taufik Hidayat	P	88	65
37	Tressa Muzerni Baidah	P	94	67
38	Vianka Salma Khoirunissa	L	91	77
39	Wanda Shafira	P	86	73
40	Yustika Rossa	P	85	70
TOTAL NILAI			3507	2536
RATA-RATA NILAI			87,68	63,4
NILAI TERTINGGI			96	87
NILAI TERENDAH			74	36

NILAI PTS DAN PAS SMA NEGERI 1 LEMBANG

KELAS XI IIS 3

NO	NAMA	L/P	UTS	UAS
1	Akbar Alip Fadilah	L	90	45,5
2	Alissya Choirunisya Didik	L	95	55
3	Almala Nur Fitriana	L	87	65,5
4	Anggriawan Arya	P	80	37
5	Anita Natasya	P	87	66
6	Aulia Rahmawati	P	94	48,5
7	Azmi Suci Hayati	P	98	76
8	Bima Sakti Habany	L	78	50
9	Dandi Barokah	L	97	60
10	Dede Karmila	P	98	80
11	Deninda Dwi Shafira	L	97	59,5
12	Dezidan Abidin	P	87	43,5
13	Egistian Ariandika	L	75	47,5
14	Febi Suci Anggraeni	P	93	62
15	Ifan Yustana	P	75	32,5
16	Indri Febrianti Nurizkia	P	90	74
17	Ismi Nurmahalalah	L	93	78,5
18	Matahari Raihan Sulaiman	P	83	39
19	Mega Tarisa H.W.	P	98	77,5
20	Mia Wahyuni	P	92	44,5
21	Mochamad Ichsan Rukmana	L	80	51,5

22	Muhamad Fikri Sudrajat	P	72	69,5
23	Muhamad Ripqi Zakaria	L	95	75,5
24	Muhammad Rizky Fadilah	P	88	48,5
25	Muhammad Yuhana Setiawan	P	85	47,5
26	Nur Alisah Widianti	P	88	44
27	Pahri Hartadi	P	82	58
28	Putri Amelia Rizki	L	96	56,5
29	Riri Riyanti	L	93	59
30	Risa Sulistiawati	P	90	64
31	Riska Oktaviana	L	93	70
32	Rita Ayu Lestari	P	75	67
33	Selvin Nur Aziizah	L	90	71
34	Sindi Rohmatia	P	92	67
35	Siti Rohimah	L	98	87
36	Vellyana Fransisca Irwanto	L	91	61
37	Verdi Yusuf Himawan	P	85	54
38	Zidan Karomah Kusmawan	P	96	58
TOTAL NILAI			3376	2251
RATA-RATA NILAI			88,8421	59,23684
NILAI TERTINGGI			98	87
NILAI TERENDAH			72	32,5

NILAI PTS DAN PAS SMA NEGERI 1 LEMBANG

KELAS XI IIS 4

NO	NAMA	L/P	UTS	UAS
1	Alia Oktaviani	P	85	56
2	Almadi Destian	L	79	51
3	Alyya Firmansyah	L	70	56
4	Amin Imaduddin	L	60	61
5	Angela Apulliza	P	80	65,5
6	Annisa Nur Febrianti	P	87	50
7	Asep Sopian	L	58	56
8	Awal Ramadhan Taftazani	L	65	62,5
9	Deva Agustiana	P	60	50
10	Dhito Robyansah	L	60	65
11	Diki Ibrahim	L	80	54
12	Dina Yuliana	P	77	56
13	Dini Rohayati	P	85	54
14	Gabriel Prima Gunawan	L	79	58

Resti Ramadhaniyati, 2018

PENGARUH LINGKUNGAN BELAJAR TERHADAP HASIL BELAJAR SISWA DENGAN VARIABEL
 MEDIASI MOTIVASI BELAJAR SISWA PADA MATA PELAJARAN EKONOMI

Universitas Pendidikan Indonesia | repository.upi.edu | perpustakaan.upi.edu

15	Gema Akbar Fitriyadi	L	85	69
16	Moch. Galih Maulana	L	73	52
17	Mochammad Rifky	L	69	57
18	Mulyani	P	86	70,5
19	Panji Ahmad Muharam	L	65	59,5
20	Patricia Yolanda Virgine	P	64	58
21	Rafli Cahya Dwi Putra	L	75	63
22	Rahayu Yulianti	P	78	54
23	Raihan Saefulloh	L	77	58,5
24	Renaldi Markhan	L	78	54,5
25	Ririn Zaidhinah	P	81	61
26	Riza Ramadhan	L	63	65,5
27	Rizky Amaliani	P	79	64
28	Rizky Ramdhani	L	40	63
29	Saeful Rizal	L	64	57
30	Saptia Gustiawan	L	81	49
31	Sinta Fadilah	P	84	54
32	Siti Julaeha	P	77	67
33	Siti Kamilah Kholbiah	P	60	61
34	Syahdewa Haikal Daffa	L	74	77,5
35	Tatang Setiabudhi	L	78	50
36	Tisa Uljannah	P	82	59
37	Tsansa Agustina	P	75	63
38	Violeta Fernanda	P	70	47
39	Winarti	P	84	60
40	Wulandari	P	84	64
41	Yogi Sutisna Maulana Putra	L	86	76
TOTAL NILAI			3037	2428
RATA-RATA NILAI			74,07317	59,2195
			1	1
NILAI TERTINGGI			87	77,5
NILAI TERENDAH			40	47

NILAI PTS DAN PAS SMA NEGERI 1 LEMBANG

KELAS XI IIS 5

NO	NAMA	L/P	UTS	UAS
1	Adi Afrian Maulana	L	51	50
2	Aji Cahyadi	L	69	64
3	Algi Saepul Islami	L	70	58
4	Alpin Putra Maha Dewa	P	81	53

Resti Ramadhaniyati, 2018

PENGARUH LINGKUNGAN BELAJAR TERHADAP HASIL BELAJAR SISWA DENGAN VARIABEL
 MEDIASI MOTIVASI BELAJAR SISWA PADA MATA PELAJARAN EKONOMI

Universitas Pendidikan Indonesia | repository.upi.edu | perpustakaan.upi.edu

5	Annisa Kusuma Wandini Sugiman	P	67	62
6	Dede Solihin	P	45	61
7	Eka Wulandari Astrianti	P	75	63,5
8	Ikhsan Erlangga	L	56	61
9	Indri Nur Fauziah	L	68	70
10	Indyani Magmun Hariri	P	92	65
11	Kartikawati	L	74	63
12	Lisnawati	P	58	63
13	Lutfia Yuniar Pratiwi	L	86	64,5
14	Moch. Luthfi Nurhusaini	P	45	59
15	Mohamad Sayidi Safiansyah	P	64	64
16	Muhammad Evan	P	71	69
17	Muhammad Fernanda	L	63	63,5
18	Muhammad Mahardika	P	62	67
19	Noneng Anggraeni	P	84	67
20	Nur Alvi Laelatussa'adah	P	85	65,5
21	Nurul Anisa Fitriani	L	78	69
22	Nurul Hasna Aninda Wardhani	P	78	75
23	Putri Winne Maharani Girsang	L	63	71,5
24	Rissa Aydha Firdayanti	P	65	73,5
25	Rivaldian Firmansyah	P	71	77
26	Rizky Septiyana	P	83	63,5
27	Salzabila Denisa Putri	P	82	65,5
28	Sasti Ernawati	L	68	65
29	Sekar Ayu Lestari	L	47	72,5
30	Setiono	P	86	62,5
31	Sofia Dwi Prastyaningtyas	L	53	63
32	Suheri	P	75	58
33	Tias Sugianto	L	72	68
34	Trianty Sukandy	P	70	82
35	Vedro Immanuel Martino	L	74	59
36	Wienadia Putri Nabila	L	72	64
37	Zahra Safira	P	86	59,5
38	Putri N	P	70	74
TOTAL NILAI			2659	2475,5
RATA-RATA NILAI			69,9737	65,1447
NILAI TERTINGGI			92	82
NILAI TERENDAH			45	50

NILAI PTS DAN PAS SMA NEGERI 1 LEMBANG

KELAS XI IIS 6

NO	NAMA	L/P	UTS	UAS
1	Adella	P	56	66
2	Agung Muharam	L	89	57
3	Alba Anggraeni Syah	P	89	62
4	Alfahrul Bachrudin Bachtiar	L	63	55
5	Anisya Jasmine Ramadhani	P	90	79
6	Arini Damayanti	P	91	66
7	Cep Yagi Cahyadi	L	59	45
8	Cristabel Cikal Fausta	L	93	87
9	Dea Amelia	P	72	48
10	Desina Gustiawati	P	62	67
11	Dinar Lestari	P	89	79
12	Erni Fitriani	P	50	87
13	Fitri Yulianti	P	91	63
14	Fuja Arsyah Paradilla	P	63	85
15	Ila Fadila	P	55	37
16	Iwan Setiawan	L	90	72
17	Leni Hasanah	P	86	82
18	Lucky Ramdan	L	62	37
19	Mohamad Reynaldi Abda	L	66	45
20	Muhamad Harsya Fadhilah	L	81	65
21	Muhamad Rangga	L	68	25
22	Muhamad Rizky Fadillah	L	85	74
23	Muhammad Arfiandi Gumilar	L	88	58
24	Muhammad Ikhsan Fujiyama	L	80	62
25	Naufal Ikhsan Nurrokhman	L	98	72
26	Neng Siti Julaeni	P	73	66
27	Ossy Noviusta Sagita	P	93	87
28	Ramadan Gunawan	L	91	87
29	Ridwan Ramadhan	L	40	50
30	Rizkyta Khaerunnisa Putri	P	81	86
31	Salwa Khoirunnisa Aidie	P	84	74
32	Sendi Hidayat	L	80	64
33	Septriyo	L	71	59
34	Sindi Yulianti	P	74	53
35	Soni Tresnadi	L	81	81
36	Suci Sulistiani	P	82	73
37	Tri Bayu Febriyanto	L	96	75

38	Wijdan Cahya Ramadhan	L	85	71
39	Wiwini Wulandari	P	71	67
40	Zidan Satria Pratama	L	89	74
TOTAL NILAI			3107	2642
RATA-RATA NILAI			78	66
NILAI TERTINGGI			98	87
NILAI TERENDAH			40	25

NILAI PTS DAN PAS SMA NEGERI 1 PARONGPONG

KELAS XI IIS 1

NO	NAMA	L/P	UTS	UAS
1	Ahlan Lukman	L	73	77,5
2	Ai Rodiah Handayani	P	83	62,5
3	Anjelina	P	95	57,5
4	Cecep Bagas Hidayatulloh	L	70	80
5	Chiesa Yolanda Febriyanti	P	45	92,5
6	Dandy Nugraha	L	70	80
7	Deryansyah Maulana Yusup	L	75	87,5
8	Dewi Purnama Muharommah	P	50	70
9	Dhea Amalia Novianti	P	78	72,5
10	Dheri Pratama Suranta T	L	73	85
11	Dzulfa Zakiah	P	55	95
12	Fajar Rama Fadillah	L	78	92,5
13	Farhani Dzauji	P	63	75
14	Gagan Sugandi	L	58	62,5
15	Imat Risnawati	P	70	70
16	Juwita Alifia	P	78	55
17	Lintang Segara	P	65	70
18	Lisna Wati	P	83	60
19	Melani Diniarti	P	80	72,5
20	Muhamad Fajar	L	70	85
21	Muhamad Insan Kamil	L	70	90
22	Muhamad Irfan Kusaeri	L	78	60
23	Muhamad Yugi Saeful Azar	L	68	57,5
24	Restu Ganis Pamungkas	L	85	57,5
25	Riki Subagja	L	85	72,5
26	Rindi Ananda Pratiwi	P	85	57,5
27	Rizki Maulana	L	60	55
28	Rizky Novaldi	L	33	82,5
29	Sarmila	P	80	97,5

30	Siti Anisa	P	78	85
31	Siti Evi Apriliani	P	85	92,5
32	Siti Nurazizah	P	75	85
33	Siti Wahyuni	P	93	75
34	Tanti Nuraeni	P	80	77,5
35	Uswatun Hasanah	P	85	77,5
36	Vani Ivanka Maesa Mirella	P	80	77,5
37	Wina Masruroh	P	93	80
38	Yadiansa	L	74	77,5
39	Siti Nurmayanti	P	77	65
TOTAL NILAI			2876	2925
RATA-RATA NILAI			73,744	75
NILAI TERTINGGI			95	97,5
NILAI TERENDAH			33	55

NILAI PTS DAN PAS SMA NEGERI 1 PARONGPONG

KELAS XI IIS 2

NO	NAMA	L/P	UTS	UAS
1	Achmad Novianto	L	85	78
2	Ainun Malikul Mulqi	P	83	83
3	Algi Oktavialdy Ginting	L	85	85
4	Amelia Ade Gustina	P	88	85
5	Annisa Ryanti	P	75	70
6	Budi Lukmantara	L	80	78
7	Cici Alia Supriyadi	P	60	65
8	Dea Putri	P	80	75
9	Dewi Kartika Sari	P	53	63
10	Diki Wahyudi	L	90	45
11	Dina Agustiani	P	80	80
12	Gina Nuraini	P	73	60
13	Hadad Nursukron	L	63	73
14	Hana Melinda	P	55	88
15	Hana Purnama	P	83	53
16	Imas Komalawati	P	68	75
17	Iqbal Aditya Pribadi	L	78	60
18	Kinanti Nuraeni	P	70	78
19	Krismiati	P	85	63
20	Lia Dahlia	P	73	78
21	Lia Safitri	P	65	60
22	Luhut Hutagaol	L	55	78
23	Mayang Ayu Dinar	P	85	83

Resti Ramadhaniyati, 2018

PENGARUH LINGKUNGAN BELAJAR TERHADAP HASIL BELAJAR SISWA DENGAN VARIABEL
MEDIASI MOTIVASI BELAJAR SISWA PADA MATA PELAJARAN EKONOMI

Universitas Pendidikan Indonesia | repository.upi.edu | perpustakaan.upi.edu

24	Muhamad Ramdan	L	55	75
25	Nurul Anisa Hamidah	P	85	55
26	Purnama Alam	L	68	58
27	Renaldi	L	55	73
28	Riyani Sulistiyasari	P	75	90
29	Rohaeni	P	55	85
30	Rohman Sudrajat W	L	83	75
31	Salsabillah Zaharani Irawan	P	70	80
32	Septian Syahrinan	L	88	85
33	Siti Eva Apriliana	P	75	60
34	Sri Suminar	P	80	75
35	Syafia Mutiara Az Zahra	P	82	93
36	Tiara Rismadona	P	85	80
37	Trisandi Noviyanto	L	73	55
38	Vina Lestari	P	93	75
39	Windu Mulyana	L	80	53
TOTAL NILAI			2914	2823
RATA-RATA NILAI			74,7179487	72,38461538
NILAI TERTINGGI			93	93
NILAI TERENDAH			53	45

NILAI PTS DAN PAS SMA NEGERI 1 PARONGPONG

KELAS XI IIS 3

NO	NAMA	L/P	UTS	UAS
1	Agung Fadlhur Rohman	L	78	93
2	Agustinus	L	50	80
3	Alsatia Lugina Gunawan	L	73	88
4	Ananda Aryana Putra	L	85	95
5	Annisa Salzabilla	P	75	65
6	Aprilya Vimalasari	P	55	60
7	Cecep Nana Suherman	L	60	38
8	Cepi Purnama Ramadani	L	83	95
9	Citra Santika Haryanti	P	75	93
10	Deffa Muqita Ayuananda	P	50	80
11	Deti Kasmilah	P	70	75
12	Devi Cantikasari	P	85	68
13	Dini Ariesti	P	78	50
14	Efrabbani Khani	L	80	88
15	Emi Cahyati	P	75	83
16	Fitria Rohimah	P	78	78
17	Junaedi	L	73	88

Resti Ramadhaniyati, 2018

PENGARUH LINGKUNGAN BELAJAR TERHADAP HASIL BELAJAR SISWA DENGAN VARIABEL
MEDIASI MOTIVASI BELAJAR SISWA PADA MATA PELAJARAN EKONOMI

Universitas Pendidikan Indonesia | repository.upi.edu | perpustakaan.upi.edu

18	Kestia Rinata	P	83	80
19	M Hilman Pauzi	L	80	80
20	Mayang Nurjanah	P	73	78
21	Mia Sumiati	P	65	40
22	Poppy Dian Utami	P	78	63
23	Rangga Adytia	L	78	90
24	Refa Yulianti	P	80	90
25	Ridzqi Ananda Nugraha	L	80	55
26	Rina Siti Sa'adah	P	80	83
27	Riyan Irawan	L	73	58
28	Royhan Hidayat	L	78	90
29	Salsa Nisa Rindayu	P	73	88
30	Satria Harry Wiguna	L	75	93
31	Septian Febriyana	L	80	63
32	Shania Aprilia	P	75	90
33	Siti Nurjanah	P	75	75
34	Siti Nurleni	P	75	95
35	Sri Damayanti Hafifah	P	74	85
36	Tresna Alam	P	75	55
37	Vernandes	L	75	45
38	Wawan Firmansyah	L	75	55
39	Yanti Yulianti	P	74	75
TOTAL NILAI			2897	2943
RATA-RATA NILAI			74	75
NILAI TERTINGGI			85	95
NILAI TERENDAH			50	38

NILAI PTS DAN PAS SMA NEGERI 1 PARONGPONG

KELAS XI IIS 4

NO	NAMA	L/P	UTS	UAS
1	Ai Ihat Solihat	P	78	93
2	Aji Adiansyah	L	68	80
3	Ali Darya	L	85	95
4	Ana Nabila Putri Utami	L	75	70
5	Anang Ferdianto	L	68	55
6	Anggita Agustin	P	68	70
7	Aril Sukmawati	P	83	5
8	Azriel Anhar	L	75	93
9	Dadan Ramdani	L	68	80
10	Dandi Permadi	L	70	75
11	Deri Priatna Prawira	L	85	70

Resti Ramadhaniyati, 2018

PENGARUH LINGKUNGAN BELAJAR TERHADAP HASIL BELAJAR SISWA DENGAN VARIABEL
MEDIASI MOTIVASI BELAJAR SISWA PADA MATA PELAJARAN EKONOMI

Universitas Pendidikan Indonesia | repository.upi.edu | perpustakaan.upi.edu

12	Devi Alvina Verawati	P	78	70
13	Faniyata Akbar	L	80	88
14	Franciska Yolanda Cinta	P	75	83
15	Hana Tarina	P	78	58
16	Lia Aprilliani	P	73	88
17	Mahmud Yunus	L	83	85
18	Melly Yulia Anggraeni	P	80	58
19	Monica Aprilia Harja	P	73	78
20	Muhammad Fauzan Islami	L	68	70
21	Muhammad Irfan Taufik	L	78	73
22	Nur Cahyanti	P	78	90
23	Ridwan Zulham	L	80	60
24	Rizki Maulana	L	80	70
25	Sahlan Akmal Bani	L	80	83
26	Sindi Fitriani	P	73	70
27	Siska Melani	P	78	60
28	Siti Nurlatipah	P	73	88
29	Siti Salamah	P	75	93
30	Sumiati	P	80	70
31	Susi Trisnawati	P	75	90
32	Tina Kurniawati	P	75	75
33	Tina Sukmawati	P	73	88
34	Widianto	L	72	55
35	Yuliani	P	85	53
36	Zulfikar Nuriman	L	85	70
TOTAL NILAI			2751	2652
RATA-RATA NILAI			76	74
NILAI TERTINGGI			85	95
NILAI TERENDAH			68	5

LAMPIRAN 2

(Kisi-Kisi Instrumen Angket Penelitian)

KISI-KISI INSTRUMEN PENELITIAN

PENGARUH LINGKUNGAN BELAJAR TERHADAP HASIL BELAJAR DENGAN VARIABEL MEDIASI MOTIVASI BELAJAR SISWA PADA MATA PELAJARAN EKONOMI

(Survey Pada Siswa Kelas XI IIS SMA Negeri di Kecamatan Lembang dan Kecamatan Parongpong Kabupaten Bandung Barat)

No	Variabel	Indikator	Pernyataan	Nomor Pernyataan
1	Lingkungan Belajar	Lingkungan Keluarga <ul style="list-style-type: none">- Cara orang tua mendidik- Relasi antar anggota keluarga- Suasana rumah- Keadaan ekonomi keluarga- Pengertian orang tua	1. Apabila saya malas belajar orang tua saya akan menegur dan menasehati saya.	1, 2, 3, 4, 5, 6, 7, 8, 9, 10, 11, 12, 13
			2. Apabila saya bermain keluar rumah, orang tua saya menentukan jam berapa saya harus sudah pulang ke rumah.	
			3. Orang tua saya akan memberikan pujian apabila saya mendapatkan nilai yang bagus dalam pelajaran.	
			4. Saya sering berbeda pendapat dalam beberapa hal dengan orang tua saya.	
			5. Jika saya sedang sedih, orang tua saya akan menghibur dan memberikan motivasi.	
			6. Setiap harinya saya mempunyai waktu untuk mengobrol dengan anggota keluarga saya (orang tua, kakak/adik).	
			7. Suasana disekitar lingkungan rumah saya sangat tenang, sehingga menunjang saya untuk belajar dengan nyaman.	
			8. Dirumah, keluarga saya (orang tua, kakak/adik) biasa menyalakan televisi atau musik dengan suara yang keras sehingga saya merasa terganggu ketika sedang belajar.	
			9. Orang tua saya selalu memprioritaskan pengeluaran untuk pendidikan saya.	
			10. Apabila saya memnta sesuatu untuk keperluan sekolah (peralatan	

			sekolah, dan buku-buku), orang tua saya akan menyediakan keperluan tersebut.	
			11. Jika ada undangan pertemuan orang tua disekolah, orang tua saya selalu hadir untuk mengetahui kemajuan dan kesulitan yang saya alami selama proses pembelajaran.	
			12. Saya selalu dibebani pekerjaan rumah oleh orang tua saya, sehingga saya tidak punya banyak waktu untuk belajar.	
			13. Diwaktu libur, orang tua saya senang mengejar saya untuk berekreasi / refreshing.	
		Lingkungan Sekolah	14. Jika melihat guru ekonomi dari kejauhan, saya lebih baik menghindar dari pada bertemu dengannya.	14, 15, 16, 17, 18, 19, 20, 21, 22, 23, 24
		- Relasi guru dengan siswa	15. Saya akan menolong teman jika mengalami kesulitan dalam pelajaran.	
		- Relasi siswa dengan siswa	16. Apabila ada pembentukkan kelompok belajar dikelas, saya hanya ingin sekelompok dengan teman dekat saya saja.	
		- Metode mengajar	17. Dalam mengajar ekonomi, guru saya selalu menggunakan metode dan media pembelajaran.	
		- Disiplin sekolah	18. Setiap pembelajaran ekonomi, guru saya selalu menggunakan metode dan media pembelajaran yang bervariasi dan tidak membosankan.	
		- Fasilitas sekolah	19. Guru di sekolah saya selalu tepat waktu ketika memulai dan mengakhiri kegiatan belajar mengajar.	
			20. Apabila ada siswa yang melanggar tata tertib sekolah (contoh: terlambat sekolah, terlambat upacara, atribut tidak lengkap, dll), sekolah selalu memberikan teguran/sanksi.	
			21. Saya akan ditegur oleh guru ekonomi, apabila saya tidak mengerjakan tugas atau pekerjaan rumah (PR).	
			22. Ketersediaan fasilitas belajar di sekolah (buku perpustakaan, lab komputer, dll) yang menunjang saya dalam belajar sudah lengkap dan memadai.	

			23. Bangunan sekolah, meja, dan kursi disekolah saya terpelihara dengan baik.	
			24. Jika terdapat kerusakan pada fasilitas sekolah (seperti ruangan kelas, meja, kursi, papan tulis) pihak sekolah tidak segera memperbaikinya	
		Lingkungan Masyarakat	25. Saya sering mengikuti kegiatan kemasyarakatan/organisasi kemasyarakatan (seperti: karang taruna, klub olahraga, dll).	25, 26, 27, 28, 29, 30, 31, 32, 33
		- Kegiatan siswa dalam masyarakat	26. Setiap minggunya saya mempunyai acara bersama komunitas/organisasi masyarakat yang saya ikuti.	
		- Media masa	27. Saya lebih menyukai membaca komik/majalah dari pada membaca buku pelajaran.	
		- Teman bergaul	28. Saya lebih senang belajar dari buku pegangan dari pada belajar dari internet, koran ataupun televisi.	
		- Bentuk kehidupan masyarakat	29. Teman-teman disekitar rumah saya, lebih sering mengajak melakukan kegiatan positif dari pada nongkrong.	
			30. Teman-teman disekitar rumah saya, selalu megajak saya bermain hingga malam hari.	
			31. Kondisi di lingkungan rumah saya kurang kondusif (misalnya: sering terjadi pencurian, adanya geng motor, dll) sehingga saya selalu berada di rumah apabila hari sudah malam.	
			32. Masyarakat disekitar rumah saya melaksanakan ajaran agama dengan baik (seperti: rajin shalat berjama'ah ke masjid, adanya pengajian, dll).	
			33. Saya turut berpartisipasi dalam kegiatan organisasi pemuda disekitar rumah.	
2	Motivasi Belajar	Nilai Pencapaian:	1. Saya selalu semangat dan mengerjakan tugas ekonomi dengan sungguh-sungguh, sebab nilai yang diberikan guru sesuai dengan ekspektasi atau kerja keras saya	
		- Penghargaan atas pencapaian dalam belajar	2. Nilai ekonomi saya sering dipuji oleh guru dan/atau orang tua	
		Nilai Intrinsik:	3. Saya mencatat pokok-pokok materi dari buku ekonomi yang dibaca	36, 37, 38,

	<ul style="list-style-type: none"> - Membaca dan mencatat - Mengulangi bahan ajar - Mengerjakan tugas - Terlibat aktif dalam pembelajaran 	4. Saya merangkum pokok-pokok materi dari buku ekonomi yang dibaca	39, 40, 41, 42, 43, 44	
		5. Sebelum pelajaran berlangsung, saya membaca terlebih dahulu materi yang akan dipelajari		
		6. Saya mempelajari kembali materi ekonomi yang sudah dipelajari di sekolah ketika sudah di rumah		
		7. Saya selalu tepat waktu ketika mengumpulkan tugas dan LKS yang diberikan guru		
		8. Selain buku paket yang dipakai untuk mengerjakan tugas sekolah, saya sering mencari sumber lainnya seperti internet, koran, majalah, dan lain-lain		
		9. Saya yang paling diandalkan oleh teman-teman ketika mengerjakan tugas kelompok mata pelajaran ekonomi		
		10. Saya selalu menjawab pertanyaan yang diajukan guru ekonomi dengan benar dan yakin		
		11. Saya bertanya kepada guru apabila saya tidak mengerti tentang materi yang guru sampaikan		
		12. Selain dari penjelasan guru, saya suka mencari contoh atau menghubungkan materi ekonomi dengan kehidupan realita sehari-hari		45, 46, 47
		13. Saya suka mengaplikasikan ilmu ekonomi di kehidupan sehari-hari, uang saku, kebutuhan sekolah, dll		
		14. Saya suka belajar ekonomi dengan sungguh-sungguh karena saya ingin masuk universitas yang berhubungan dengan ekonomi		
	Biaya: <ul style="list-style-type: none"> - Pengorbanan materil dan non-materil 	15. Saya ikut bimbingan di tempat tertentu setelah pulang sekolah	48, 49	
		16. Selain dari uang orang tua, saya membeli buku atau LKS ekonomi dengan uang saku (tabungan) saya sendiri		

LAMPIRAN 3

(Angket Penelitian)



KEMENTERIAN RISET, TEKNOLOGI DAN PENDIDIKAN TINGGI
UNIVERSITAS PENDIDIKAN INDONESIA
Jl. Dr. Setiabudhi No. 229 Bandung 40154 Tlp (022) 2013163
Fax (022) 2013651 Laman <http://upi.edu>

ANGKET PENELITIAN

Kepada Yth

Siswa/Siswi Kelas XI IIS

Di Tempat

Assalamu'alaikum Wr. Wb

Dengan segala kerendahan hati, saya mohon adik-adik berkenan untuk mengisi angket ini sesuai dengan keadaan yang sebenarnya. Adapun data ini saya perlukan untuk menyelesaikan tugas skripsi saya dengan judul "PENGARUH LINGKUNGAN BELAJAR TERHADAP HASIL BELAJAR DENGAN VARIABEL MEDIASI MOTIVASI BELAJAR SISWA PADA MATA PELAJARAN EKONOMI (Survey Pada Siswa Kelas XI IIS SMA Negeri di Kecamatan Lembang dan Kecamatan Parongpong Kabupaten Bandung Barat).

Saya mohon maaf apabila dalam pengisian angket ini dapat mengganggu waktu dan aktivitas belajar adik-adik. Saya akan menjaga kerahasiaan data dari adik-adik. Terima kasih atas ketersediaan dan keikhlasannya dalam pengisian angket ini, karena setiap jawaban yang diberikan merupakan bantuan yang sangat besar bagi saya. Atas perhatian dan bantuannya saya ucapkan terima kasih.

Wassalamu'alaikum Wr. Wb.

Hormat Saya,

Resti Ramadhaniyati

DATA IDENTITAS RESPONDEN

Nama :

Kelas :

Sekolah :

Jenis Kelamin : L / P (coret yang tidak perlu)

Umur :

Asal Sekolah :
 SMP Negeri MTs Negeri
 SMP Swasta MTs Swasta

Jarak ke Sekolah :
 < 2 km
 2 – 5 km
 > 5 km

Pendidikan Orang Tua :
 SD Diploma
 SMP S1
 SMA S2 / S3

Pekerjaan Orang Tua :
 PNS Buruh / Karyawan
 Swasta TNI/Polisi

Penghasilan Orang Tua :
 < 1 juta 3 – 5 juta
 1 – 3 juta > 5 juta

Tempat Tinggal :
 Dengan Orang Tua
 Kost / Asrama

PETUNJUK PENGISIAN

1. Bacalah dengan teliti setiap pernyataan sampai anda memahaminya.
2. Dimohon setiap pernyataan diisi (tidak ada yang terlewat).
3. Pernyataan ini bukan mencari mana yang paling benar, oleh karena itu mohon dijawab dengan jujur dan apa adanya.

Pilihlah alternatif jawaban yang menurut adik-adik paling objektif dan berilah tanda silang (X) atau *Checklist* (√) pada kotak jawaban yang telah disediakan.

KETERANGAN:

SS : Sangat Setuju

S : Setuju

RR : Ragu-ragu

TS : Tidak Setuju

STS : Sangat Tidak Setuju

No	Pernyataan	Pilihan Jawaban				
		SS	S	RR	TS	STS
1	Apabila saya malas belajar orang tua saya akan menegur dan menasehati saya					
2	Apabila saya bermain keluar rumah, orang tua saya menentukan jam berapa saya harus sudah pulang ke rumah					
3	Orang tua saya akan memberikan pujian apabila saya mendapatkan nilai yang bagus dalam pelajaran					
4	Saya sering berbeda pendapat dalam beberapa hal dengan orang tua saya					
5	Jika saya sedang sedih, orang tua saya akan menghibur dan memberikan motivasi					
6	Setiap harinya saya mempunyai waktu untuk mengobrol dengan anggota keluarga saya (orang tua, kakak/adik)					
7	Suasana disekitar lingkungan rumah saya sangat tenang, sehingga menunjang saya untuk belajar dengan nyaman					
8	Dirumah, keluarga saya (orang tua, kakak/adik) biasa menyalakan televisi atau musik dengan suara yang keras sehingga saya merasa terganggu ketika sedang belajar					

9	Orang tua saya selalu memprioritaskan pengeluaran untuk pendidikan saya					
10	Apabila saya memnta sesuatu untuk keperluan sekolah (peralatan sekolah, dan buku-buku), orang tua saya akan menyediakan keperluan tersebut					
11	Jika ada undangan pertemuan orang tua disekolah, orang tua saya selalu hadir untuk mengetahui kemajuan dan kesulitan yang saya alami selama proses pembelajaran					
12	Saya selalu dibebani pekerjaan rumah oleh orang tua saya, sehingga saya tidak punya banyak waktu untuk belajar					
13	Diwaktu libur, orang tua saya senang mengejak saya untuk berekreasi / refreshing					
14	Jika melihat guru ekonomi dari kejauhan, saya lebih baik menghindar dari pada bertemu dengannya					
15	Saya akan menolong teman jika mengalami kesulitan dalam pelajaran					
16	Apabila ada pembentukkan kelompok belajar dikelas, saya hanya ingin sekelompok dengan teman dekat saya saja					
17	Dalam mengajar ekonomi, guru saya selalu menggunakan metode dan media pembelajaran					
18	Setiap pembelajaran ekonomi, guru saya selalu menggunakan metode dan media pembelajaran yang bervariasi dan tidak membosankan					
19	Guru di sekolah saya selalu tepat waktu ketika memulai dan mengakhiri kegiatan belajar mengajar					
20	Apabila ada siswa yang melanggar tata tertib sekolah (contoh: terlambat sekolah, terlambat upacara, atribut tidak lengkap, dll), sekolah selalu memberikan teguran/sanksi					
21	Saya akan ditegur oleh guru ekonomi, apabila saya tidak mengerjakan tugas atau pekerjaan rumah (PR)					
22	Ketersediaan fasilitas belajar di sekolah (buku perpustakaan, lab komputer, dll) yang menunjang saya dalam belajar sudah lengkap dan memadai					
23	Bangunan sekolah, meja, dan kursi disekolah saya terpelihara dengan baik					
24	Jika terdapat kerusakan pada fasilitas sekolah (seperti ruangan kelas, meja, kursi, papan tulis) pihak sekolah tidak segera memperbaikinya					
25	Saya sering mengikuti kegiatan					

	kemasyarakatan/organisasi kemasyarakatan (seperti: karang taruna, klub olahraga, dll)					
26	Setiap minggunya saya mempunyai acara bersama komunitas/organisasi masyarakat yang saya ikuti					
27	Saya lebih menyukai membaca komik/majalah dari pada membaca buku pelajaran					
28	Saya lebih senang belajar dari buku pegangan dari pada belajar dari internet, koran ataupun televisi					
29	Teman-teman disekitar rumah saya, lebih sering mengajak melakukan kegiatan positif dari pada nongkrong					
30	Teman-teman disekitar rumah saya, selalu mengajak saya bermain hingga malam hari					
31	Kondisi di lingkungan rumah saya kurang kondusif (misalnya: sering terjadi pencurian, adanya geng motor, dll) sehingga saya selalu berada di rumah apabila hari sudah malam					
32	Masyarakat disekitar rumah saya melaksanakan ajaran agama dengan baik (seperti: rajin shalat berjama'ah ke masjid, adanya pengajian, dll)					
33	Saya turut berpartisipasi dalam kegiatan organisasi pemuda disekitar rumah					
34	Saya selalu semangat dan mengerjakan tugas ekonomi dengan sungguh-sungguh, sebab nilai yang diberikan guru sesuai dengan ekspektasi atau kerja keras saya					
35	Nilai ekonomi saya sering dipuji oleh guru dan/atau orang tua					
36	Saya mencatat pokok-pokok materi dari buku ekonomi yang dibaca					
37	Saya merangkum pokok-pokok materi dari buku ekonomi yang dibaca					
38	Sebelum pelajaran berlangsung, saya membaca terlebih dahulu materi yang akan dipelajari					
39	Saya mempelajari kembali materi ekonomi yang sudah dipelajari di sekolah ketika sudah di rumah					
40	Saya selalu tepat waktu ketika mengumpulkan tugas dan LKS yang diberikan guru					
41	Selain buku paket yang dipakai untuk mengerjakan tugas sekolah, saya sering mencari sumber lainnya seperti internet, koran, majalah, dan lain-lain					
42	Saya yang paling diandalkan oleh teman-teman ketika mengerjakan tugas kelompok mata					

	pelajaran ekonomi					
43	Saya selalu menjawab pertanyaan yang diajukan guru ekonomi dengan benar dan yakin					
44	Saya bertanya kepada guru apabila saya tidak mengerti tentang materi yang guru sampaikan					
45	Selain dari penjelasan guru, saya suka mencari contoh atau menghubungkan materi ekonomi dengan kehidupan realita sehari-hari					
46	Saya suka mengaplikasikan ilmu ekonomi di kehidupan sehari-hari, uang saku, kebutuhan sekolah, dll					
47	Saya suka belajar ekonomi dengan sungguh-sungguh karena saya ingin masuk universitas yang berhubungan dengan ekonomi					
48	Saya ikut bimbel di tempat tertentu setelah pulang sekolah					
49	Selain dari uang orang tua, saya membeli buku atau LKS ekonomi dengan uang saku (tabungan) saya sendiri					

LAMPIRAN 4

(Data Responden)

DATA RESPONDEN

KODE	NAMA	L/P	KELAS	SEKOLAH	UMUR	JARAK RUMAH KE SEKOLAH	ASAL SEKOLAH
R-1	Abdul Azis Zulfikar Karim	L	XI IIS 1	SMA NEGERI 1 LEMBANG	17 TAHUN	2 - 5 KM	SMP NEGERI
R-2	Aghnia Vanni Saffanah	P	XI IIS 1	SMA NEGERI 1 LEMBANG	17 TAHUN	< 2 KM	SMP NEGERI
R-3	Albarr Danendra	L	XI IIS 1	SMA NEGERI 1 LEMBANG	17 TAHUN	< 2 KM	SMP NEGERI
R-4	Annisa Nailah Tsana	P	XI IIS 1	SMA NEGERI 1 LEMBANG	16 TAHUN	> 5 KM	SMP NEGERI
R-5	Arif Diki Mulyadi	L	XI IIS 1	SMA NEGERI 1 LEMBANG	16 TAHUN	< 2 KM	SMP NEGERI
R-6	Arya Sunda Mulyana	L	XI IIS 1	SMA NEGERI 1 LEMBANG	17 TAHUN	> 5 KM	SMP SWASTA
R-7	Aulia Rahmani Putri	P	XI IIS 1	SMA NEGERI 1 LEMBANG	16 TAHUN	2 - 5 KM	SMP NEGERI
R-8	Ayu Yudani	P	XI IIS 1	SMA NEGERI 1 LEMBANG	17 TAHUN	2 - 5 KM	SMP NEGERI
R-9	Daniella Shelly Sophiana	P	XI IIS 1	SMA NEGERI 1 LEMBANG	17 TAHUN	2 - 5 KM	SMP NEGERI
R-10	Dea Nuroktaviani	P	XI IIS 1	SMA NEGERI 1 LEMBANG	17 TAHUN	< 2 KM	SMP SWASTA
R-11	Debi Yulia Fitriyanti	P	XI IIS 1	SMA NEGERI 1 LEMBANG	16 TAHUN	2 - 5 KM	MTs SWASTA
R-12	Desty Fitriyana	P	XI IIS 1	SMA NEGERI 1 LEMBANG	16 TAHUN	> 5 KM	SMP NEGERI
R-13	Devi Meliawati	P	XI IIS 1	SMA NEGERI 1 LEMBANG	15 TAHUN	< 2 KM	SMP NEGERI
R-14	Devi Nur Oektaviana	P	XI IIS 1	SMA NEGERI 1 LEMBANG	17 TAHUN	< 2 KM	SMP NEGERI
R-15	Dhea Amanda Indriany	P	XI IIS 1	SMA NEGERI 1 LEMBANG	17 TAHUN	2 - 5 KM	MTs SWASTA
R-16	Dwiku Permana Putra	L	XI IIS 1	SMA NEGERI 1 LEMBANG	17 TAHUN	2 - 5 KM	SMP NEGERI
R-17	Fadhlin Fadhlán	L	XI IIS 1	SMA NEGERI 1 LEMBANG	17 TAHUN	2 - 5 KM	SMP NEGERI
R-18	Fajar Fadhillah Ramadhan	L	XI IIS 1	SMA NEGERI 1 LEMBANG	17 TAHUN	< 2 KM	SMP NEGERI
R-19	Hadi Rochmat Sadeli	L	XI IIS 1	SMA NEGERI 1 LEMBANG	17 TAHUN	< 2 KM	SMP NEGERI

R-20	Mumammad Allgy Izha P	L	XI IIS 2	SMA NEGERI 1 LEMBANG	17 TAHUN	2 - 5 KM	SMP NEGERI
R-21	Lutvia Khausarina	P	XI IIS 2	SMA NEGERI 1 LEMBANG	17 TAHUN	2 - 5 KM	SMP NEGERI
R-22	Reza Ramadhani	P	XI IIS 2	SMA NEGERI 1 LEMBANG	17 TAHUN	2 - 5 KM	SMP NEGERI
R-23	Sri Dewi Rahayu N	P	XI IIS 2	SMA NEGERI 1 LEMBANG	16 TAHUN	< 2 KM	SMP NEGERI
R-24	Muhammad Riza As Sidiq	L	XI IIS 2	SMA NEGERI 1 LEMBANG	16 TAHUN	< 2 KM	SMP NEGERI
R-25	Meriyandani	P	XI IIS 2	SMA NEGERI 1 LEMBANG	17 TAHUN	> 5 KM	SMP SWASTA
R-26	Andre Saputra	L	XI IIS 2	SMA NEGERI 1 LEMBANG	16 TAHUN	< 2 KM	SMP NEGERI
R-27	Melanie Aprilia	P	XI IIS 2	SMA NEGERI 1 LEMBANG	17 TAHUN	> 5 KM	SMP NEGERI
R-28	Pratiwi Rachmayani	P	XI IIS 2	SMA NEGERI 1 LEMBANG	17 TAHUN	2 - 5 KM	SMP NEGERI
R-29	Kania Puspita Sari	P	XI IIS 2	SMA NEGERI 1 LEMBANG	17 TAHUN	2 - 5 KM	SMP SWASTA
R-30	Lusiana Puspita Nagara	P	XI IIS 2	SMA NEGERI 1 LEMBANG	16 TAHUN	2 - 5 KM	MTs SWASTA
R-31	Syopia Juliyanti	P	XI IIS 2	SMA NEGERI 1 LEMBANG	16 TAHUN	< 2 KM	SMP NEGERI
R-32	Ainan B I	L	XI IIS 2	SMA NEGERI 1 LEMBANG	15 TAHUN	2 - 5 KM	SMP NEGERI
R-33	Wanda Shafira	P	XI IIS 2	SMA NEGERI 1 LEMBANG	17 TAHUN	> 5 KM	SMP NEGERI
R-34	Andika Septian Pratama	L	XI IIS 2	SMA NEGERI 1 LEMBANG	17 TAHUN	< 2 KM	MTs SWASTA
R-35	Yustika Rossa	P	XI IIS 2	SMA NEGERI 1 LEMBANG	17 TAHUN	< 2 KM	SMP NEGERI
R-36	Mikiawati Miryana	P	XI IIS 2	SMA NEGERI 1 LEMBANG	17 TAHUN	2 - 5 KM	SMP NEGERI
R-37	Irfan Fauzan F	L	XI IIS 2	SMA NEGERI 1 LEMBANG	17 TAHUN	2 - 5 KM	SMP NEGERI
R-38	Linda Hanifah	P	XI IIS 2	SMA NEGERI 1 LEMBANG	17 TAHUN	2 - 5 KM	SMP NEGERI
R-39	Andre Aria Lesmana	L	XI IIS 2	SMA NEGERI 1 LEMBANG	17 TAHUN	< 2 KM	SMP NEGERI
R-40	Akbar Alip Fadilah	L	XI IIS 3	SMA NEGERI 1 LEMBANG	17 TAHUN	< 2 KM	MTs SWASTA
R-41	Alissya Choirunisya Didik	L	XI IIS 3	SMA NEGERI 1 LEMBANG	16 TAHUN	< 2 KM	SMP NEGERI
R-42	Almala Nur Fitriana	L	XI IIS 3	SMA NEGERI 1 LEMBANG	17 TAHUN	< 2 KM	SMP NEGERI
R-43	Anggriawan Arya Pamungkas	P	XI IIS 3	SMA NEGERI 1 LEMBANG	17 TAHUN	< 2 KM	MTs SWASTA
R-44	Anita Natasya	P	XI IIS 3	SMA NEGERI 1 LEMBANG	17 TAHUN	< 2 KM	SMP NEGERI
R-45	Aulia Rahmawati	P	XI IIS 3	SMA NEGERI 1 LEMBANG	17 TAHUN	< 2 KM	SMP NEGERI
R-46	Azmi Suci Hayati	P	XI IIS 3	SMA NEGERI 1 LEMBANG	17 TAHUN	2 - 5 KM	SMP NEGERI

R-47	Bima Sakti Habany	L	XI IIS 3	SMA NEGERI 1 LEMBANG	17 TAHUN	2 - 5 KM	SMP NEGERI
R-48	Dandi Barokah	L	XI IIS 3	SMA NEGERI 1 LEMBANG	17 TAHUN	2 - 5 KM	SMP NEGERI
R-49	Dede Karmila	P	XI IIS 3	SMA NEGERI 1 LEMBANG	17 TAHUN	2 - 5 KM	SMP NEGERI
R-50	Deninda Dwi Shafira	L	XI IIS 3	SMA NEGERI 1 LEMBANG	17 TAHUN	2 - 5 KM	SMP NEGERI
R-51	Dezidan Abidin	P	XI IIS 3	SMA NEGERI 1 LEMBANG	17 TAHUN	< 2 KM	SMP NEGERI
R-52	Egistian Ariandika	L	XI IIS 3	SMA NEGERI 1 LEMBANG	17 TAHUN	> 5 KM	SMP NEGERI
R-53	Febi Suci Anggraeni	P	XI IIS 3	SMA NEGERI 1 LEMBANG	17 TAHUN	< 2 KM	MTs SWASTA
R-54	Ifan Yustana	P	XI IIS 3	SMA NEGERI 1 LEMBANG	17 TAHUN	< 2 KM	SMP NEGERI
R-55	Indri Febrianti Nurizkia	P	XI IIS 3	SMA NEGERI 1 LEMBANG	17 TAHUN	< 2 KM	SMP NEGERI
R-56	Ismi Nurmahalalah	L	XI IIS 3	SMA NEGERI 1 LEMBANG	17 TAHUN	< 2 KM	SMP NEGERI
R-57	Matahari Raihan Sulaiman	P	XI IIS 3	SMA NEGERI 1 LEMBANG	17 TAHUN	2 - 5 KM	SMP NEGERI
R-58	Mega Tarisa H.W.	P	XI IIS 3	SMA NEGERI 1 LEMBANG	17 TAHUN	> 5 KM	SMP NEGERI
R-59	Mia Wahyuni	P	XI IIS 3	SMA NEGERI 1 LEMBANG	17 TAHUN	2 - 5 KM	SMP SWASTA
R-60	Asep Sopian	L	XI IIS 4	SMA NEGERI 1 LEMBANG	17 TAHUN	2 - 5 KM	SMP NEGERI
R-61	Awal Ramadhan Taftazani	L	XI IIS 4	SMA NEGERI 1 LEMBANG	17 TAHUN	2 - 5 KM	SMP NEGERI
R-62	Deva Agustin	L	XI IIS 4	SMA NEGERI 1 LEMBANG	17 TAHUN	> 5 KM	SMP NEGERI
R-63	Diki Ibrahim	L	XI IIS 4	SMA NEGERI 1 LEMBANG	17 TAHUN	< 2 KM	SMP NEGERI
R-64	Gema Akbar Fitriadi	L	XI IIS 4	SMA NEGERI 1 LEMBANG	17 TAHUN	2 - 5 KM	MTs SWASTA
R-65	Moch Galih Maulana	L	XI IIS 4	SMA NEGERI 1 LEMBANG	16 TAHUN	2 - 5 KM	SMP NEGERI
R-66	Moch Rifky	L	XI IIS 4	SMA NEGERI 1 LEMBANG	17 TAHUN	> 5 KM	SMP NEGERI
R-67	Panji Ahmad	L	XI IIS 4	SMA NEGERI 1 LEMBANG	17 TAHUN	< 2 KM	SMP NEGERI
R-68	Saptia Gustiawan	L	XI IIS 4	SMA NEGERI 1 LEMBANG	17 TAHUN	2 - 5 KM	SMP NEGERI
R-69	Siti Julaeha	P	XI IIS 4	SMA NEGERI 1 LEMBANG	17 TAHUN	2 - 5 KM	MTs NEGERI
R-70	Syahdewa Haikal Daffa Rasyid	L	XI IIS 4	SMA NEGERI 1 LEMBANG	17 TAHUN	> 5 KM	SMP NEGERI
R-71	Violeta Fernanda	P	XI IIS 4	SMA NEGERI 1 LEMBANG	17 TAHUN	> 5 KM	SMP NEGERI
R-72	Yogi Sustina	L	XI IIS 4	SMA NEGERI 1 LEMBANG	16 TAHUN	> 5 KM	SMP NEGERI
R-73	Annisa Nur F	P	XI IIS 4	SMA NEGERI 1 LEMBANG	17 TAHUN	< 2 KM	SMP NEGERI

R-74	Amin Imaduddin	L	XI IIS 4	SMA NEGERI 1 LEMBANG	18 TAHUN	> 5 KM	MTs SWASTA
R-75	Alyya Firmansyah	L	XI IIS 4	SMA NEGERI 1 LEMBANG	17 TAHUN	2 - 5 KM	SMP SWASTA
R-76	Almadi Destian	L	XI IIS 4	SMA NEGERI 1 LEMBANG	17 TAHUN	2 - 5 KM	SMP NEGERI
R-77	Alia Oktaviani	P	XI IIS 4	SMA NEGERI 1 LEMBANG	17 TAHUN	< 2 KM	SMP NEGERI
R-78	Dina Yuliana	P	XI IIS 4	SMA NEGERI 1 LEMBANG	17 TAHUN	> 5 KM	SMP NEGERI
R-79	Dini Rohayati	P	XI IIS 4	SMA NEGERI 1 LEMBANG	17 TAHUN	> 5 KM	SMP NEGERI
R-80	Aji Cahyadi	L	XI IIS 5	SMA NEGERI 1 LEMBANG	17 TAHUN	> 5 KM	SMP NEGERI
R-81	Algi Saepul Islami	L	XI IIS 5	SMA NEGERI 1 LEMBANG	17 TAHUN	< 2 KM	SMP NEGERI
R-82	Alpin Putra Maha Dewa	L	XI IIS 5	SMA NEGERI 1 LEMBANG	17 TAHUN	2 - 5 KM	SMP NEGERI
R-83	Dede Solihin	L	XI IIS 5	SMA NEGERI 1 LEMBANG	17 TAHUN	2 - 5 KM	MTs NEGERI
R-84	Eka Wulandari	P	XI IIS 5	SMA NEGERI 1 LEMBANG	17 TAHUN	> 5 KM	SMP NEGERI
R-85	Ikhsan Erlangga	L	XI IIS 5	SMA NEGERI 1 LEMBANG	17 TAHUN	> 5 KM	SMP NEGERI
R-86	Kartikawati	P	XI IIS 5	SMA NEGERI 1 LEMBANG	16 TAHUN	> 5 KM	SMP NEGERI
R-87	Lisnawati	P	XI IIS 5	SMA NEGERI 1 LEMBANG	17 TAHUN	< 2 KM	SMP NEGERI
R-88	Moch Luthfi	L	XI IIS 5	SMA NEGERI 1 LEMBANG	18 TAHUN	> 5 KM	MTs SWASTA
R-89	Mohamad Sayidi	L	XI IIS 5	SMA NEGERI 1 LEMBANG	17 TAHUN	2 - 5 KM	SMP SWASTA
R-90	Muhammad Evan	L	XI IIS 5	SMA NEGERI 1 LEMBANG	17 TAHUN	2 - 5 KM	SMP NEGERI
R-91	Muhammad Mahardika	L	XI IIS 5	SMA NEGERI 1 LEMBANG	17 TAHUN	< 2 KM	SMP NEGERI
R-92	Nurul Anisa Fitriani	P	XI IIS 5	SMA NEGERI 1 LEMBANG	17 TAHUN	> 5 KM	SMP NEGERI
R-93	Nurul Hasna	P	XI IIS 5	SMA NEGERI 1 LEMBANG	17 TAHUN	> 5 KM	SMP NEGERI
R-94	Putri Winne	P	XI IIS 5	SMA NEGERI 1 LEMBANG	17 TAHUN	> 5 KM	SMP NEGERI
R-95	Rissa Aydha	P	XI IIS 5	SMA NEGERI 1 LEMBANG	16 TAHUN	< 2 KM	MTs SWASTA
R-96	Rizky Septiyana	P	XI IIS 5	SMA NEGERI 1 LEMBANG	17 TAHUN	> 5 KM	SMP NEGERI
R-97	Salzabila Denisa	P	XI IIS 5	SMA NEGERI 1 LEMBANG	17 TAHUN	> 5 KM	SMP NEGERI
R-98	Sasti Ernawati	P	XI IIS 5	SMA NEGERI 1 LEMBANG	16 TAHUN	< 2 KM	SMP NEGERI
R-99	Adella	P	XI IIS 6	SMA NEGERI 1 LEMBANG	17 TAHUN	2 - 5 KM	SMP NEGERI
R-100	Agung Muharam	L	XI IIS 6	SMA NEGERI 1 LEMBANG	17 TAHUN	< 2 KM	SMP NEGERI

R-101	Alba Angraeni Syah	P	XI IIS 6	SMA NEGERI 1 LEMBANG	17 TAHUN	< 2 KM	MTs SWASTA
R-102	Alfahrul Bachrudin Bachtiar	L	XI IIS 6	SMA NEGERI 1 LEMBANG	17 TAHUN	< 2 KM	SMP NEGERI
R-103	Anisya Jasmine Ramadhani	P	XI IIS 6	SMA NEGERI 1 LEMBANG	17 TAHUN	2 - 5 KM	SMP NEGERI
R-104	Arini Damayanti	P	XI IIS 6	SMA NEGERI 1 LEMBANG	17 TAHUN	2 - 5 KM	SMP NEGERI
R-105	Cep Yagi Cahyadi	L	XI IIS 6	SMA NEGERI 1 LEMBANG	16 TAHUN	<5 KM	SMP NEGERI
R-106	Cristabel Cikal Fausta	L	XI IIS 6	SMA NEGERI 1 LEMBANG	17 TAHUN	< 2 KM	SMP NEGERI
R-107	Dea Amelia	P	XI IIS 6	SMA NEGERI 1 LEMBANG	17 TAHUN	< 2 KM	SMP NEGERI
R-108	Desina Gustiawati	P	XI IIS 6	SMA NEGERI 1 LEMBANG	17 TAHUN	2 - 5 KM	SMP NEGERI
R-109	Dinar Lestari	P	XI IIS 6	SMA NEGERI 1 LEMBANG	17 TAHUN	2 - 5 KM	SMP NEGERI
R-110	Erni Fitriani	P	XI IIS 6	SMA NEGERI 1 LEMBANG	17 TAHUN	> 5 KM	SMP NEGERI
R-111	Fitri Yulianti	P	XI IIS 6	SMA NEGERI 1 LEMBANG	17 TAHUN	< 2 KM	SMP NEGERI
R-112	Fuja Arsyah Paradilla	P	XI IIS 6	SMA NEGERI 1 LEMBANG	17 TAHUN	2 - 5 KM	MTs SWASTA
R-113	Ila Fadila	P	XI IIS 6	SMA NEGERI 1 LEMBANG	16 TAHUN	2 - 5 KM	SMP NEGERI
R-114	Iwan Setiawan	L	XI IIS 6	SMA NEGERI 1 LEMBANG	17 TAHUN	> 5 KM	SMP NEGERI
R-115	Leni Hasanah	P	XI IIS 6	SMA NEGERI 1 LEMBANG	17 TAHUN	< 2 KM	SMP NEGERI
R-116	Lucky Ramdan	L	XI IIS 6	SMA NEGERI 1 LEMBANG	17 TAHUN	2 - 5 KM	SMP NEGERI
R-117	Mohamad Reynaldi Abda	L	XI IIS 6	SMA NEGERI 1 LEMBANG	17 TAHUN	2 - 5 KM	MTs NEGERI
R-118	Muhamad Harsya Fadhilah	L	XI IIS 6	SMA NEGERI 1 LEMBANG	17 TAHUN	> 5 KM	SMP NEGERI
R-119	Ahlan Lukman	L	XI IIS 1	SMA NEGERI 1 PARONGPONG	17 TAHUN	< 2 KM	SMP NEGERI
R-120	Ai Rodiah Handayani	P	XI IIS 1	SMA NEGERI 1 PARONGPONG	17 TAHUN	> 5 KM	SMP NEGERI
R-121	Anjelina	P	XI IIS 1	SMA NEGERI 1 PARONGPONG	17 TAHUN	2 - 5 KM	SMP NEGERI
R-122	Cecep Bagas Hidayatulloh	L	XI IIS 1	SMA NEGERI 1 PARONGPONG	17 TAHUN	2 - 5 KM	SMP NEGERI
R-123	Chiesa Yolanda Febriyanti	P	XI IIS 1	SMA NEGERI 1 PARONGPONG	17 TAHUN	< 2 KM	SMP NEGERI
R-124	Dandy Nugraha	L	XI IIS 1	SMA NEGERI 1 PARONGPONG	17 TAHUN	2 - 5 KM	SMP NEGERI
R-125	Deryansyah Maulana Yusup	L	XI IIS 1	SMA NEGERI 1 PARONGPONG	17 TAHUN	2 - 5 KM	MTs SWASTA
R-126	Dewi Purnama Muharommah	P	XI IIS 1	SMA NEGERI 1 PARONGPONG	17 TAHUN	< 2 KM	SMP NEGERI
R-127	Dhea Amalia Novianti	P	XI IIS 1	SMA NEGERI 1 PARONGPONG	17 TAHUN	2 - 5 KM	SMP NEGERI

R-128	Dheri Pratama Suranta T	L	XI IIS 1	SMA NEGERI 1 PARONGPONG	17 TAHUN	2 - 5 KM	SMP NEGERI
R-129	Dzulfa Zakiah	P	XI IIS 1	SMA NEGERI 1 PARONGPONG	16 TAHUN	< 2 KM	SMP NEGERI
R-130	Fajar Rama Fadillah	L	XI IIS 1	SMA NEGERI 1 PARONGPONG	16 TAHUN	2 - 5 KM	SMP NEGERI
R-131	Farhani Dzauji	P	XI IIS 1	SMA NEGERI 1 PARONGPONG	17 TAHUN	> 5 KM	SMP NEGERI
R-132	Gagan Sugandi	L	XI IIS 1	SMA NEGERI 1 PARONGPONG	17 TAHUN	< 2 KM	SMP NEGERI
R-133	Imat Risnawati	P	XI IIS 1	SMA NEGERI 1 PARONGPONG	17 TAHUN	< 2 KM	SMP NEGERI
R-134	Juwita Alifia	P	XI IIS 1	SMA NEGERI 1 PARONGPONG	17 TAHUN	2 - 5 KM	MTs SWASTA
R-135	Lintang Segara	P	XI IIS 1	SMA NEGERI 1 PARONGPONG	17 TAHUN	2 - 5 KM	SMP NEGERI
R-136	Lisna Wati	P	XI IIS 1	SMA NEGERI 1 PARONGPONG	17 TAHUN	2 - 5 KM	SMP NEGERI
R-137	Melani Diniarti	P	XI IIS 1	SMA NEGERI 1 PARONGPONG	17 TAHUN	< 2 KM	SMP NEGERI
R-138	Muhamad Fajar	L	XI IIS 1	SMA NEGERI 1 PARONGPONG	17 TAHUN	2 - 5 KM	SMP NEGERI
R-139	Achmad Novianto	L	XI IIS 2	SMA NEGERI 1 PARONGPONG	17 TAHUN	< 2 KM	SMP NEGERI
R-140	Ainun Malikul Mulqi	P	XI IIS 2	SMA NEGERI 1 PARONGPONG	16 TAHUN	2 - 5 KM	SMP NEGERI
R-141	Algi Oktavialdy Ginting	L	XI IIS 2	SMA NEGERI 1 PARONGPONG	17 TAHUN	< 2 KM	SMP NEGERI
R-142	Amelia Ade Gustina	P	XI IIS 2	SMA NEGERI 1 PARONGPONG	16 TAHUN	< 2 KM	SMP NEGERI
R-143	Annisa Ryanti	P	XI IIS 2	SMA NEGERI 1 PARONGPONG	16 TAHUN	2 - 5 KM	MTs SWASTA
R-144	Budi Lukmantara	L	XI IIS 2	SMA NEGERI 1 PARONGPONG	17 TAHUN	< 2 KM	SMP NEGERI
R-145	Cici Alia Supriyadi	P	XI IIS 2	SMA NEGERI 1 PARONGPONG	16 TAHUN	2 - 5 KM	SMP SWASTA
R-146	Dea Putri	P	XI IIS 2	SMA NEGERI 1 PARONGPONG	17 TAHUN	< 2 KM	SMP NEGERI
R-147	Dewi Kartika Sari	P	XI IIS 2	SMA NEGERI 1 PARONGPONG	17 TAHUN	> 5 KM	SMP NEGERI
R-148	Diki Wahyudi	L	XI IIS 2	SMA NEGERI 1 PARONGPONG	17 TAHUN	2 - 5 KM	SMP NEGERI
R-149	Dina Agustiani	P	XI IIS 2	SMA NEGERI 1 PARONGPONG	16 TAHUN	< 2 KM	SMP SWASTA
R-150	Gina Nuraini	P	XI IIS 2	SMA NEGERI 1 PARONGPONG	17 TAHUN	< 2 KM	SMP NEGERI
R-151	Hadad Nursukron	L	XI IIS 2	SMA NEGERI 1 PARONGPONG	16 TAHUN	< 2 KM	SMP NEGERI
R-152	Hana Melinda	P	XI IIS 2	SMA NEGERI 1 PARONGPONG	17 TAHUN	< 2 KM	SMP NEGERI
R-153	Hana Purnama	P	XI IIS 2	SMA NEGERI 1 PARONGPONG	17 TAHUN	< 2 KM	SMP NEGERI
R-154	Imas Komalawati	P	XI IIS 2	SMA NEGERI 1 PARONGPONG	17 TAHUN	> 5 KM	SMP NEGERI

R-155	Iqbal Aditya Pribadi	L	XI IIS 2	SMA NEGERI 1 PARONGPONG	17 TAHUN	> 5 KM	SMP NEGERI
R-156	Kinanti Nuraeni	P	XI IIS 2	SMA NEGERI 1 PARONGPONG	16 TAHUN	< 2 KM	MTs SWASTA
R-157	Krismiati	P	XI IIS 2	SMA NEGERI 1 PARONGPONG	17 TAHUN	> 5 KM	SMP NEGERI
R-158	Lia Dahlia	P	XI IIS 2	SMA NEGERI 1 PARONGPONG	17 TAHUN	> 5 KM	SMP NEGERI
R-159	Agung Fadlhur Rohman	L	XI IIS 3	SMA NEGERI 1 PARONGPONG	16 TAHUN	< 2 KM	SMP NEGERI
R-160	Agustinus	L	XI IIS 3	SMA NEGERI 1 PARONGPONG	18 TAHUN	2 - 5 KM	SMP NEGERI
R-161	Alsatia Lugina Gunawan	L	XI IIS 3	SMA NEGERI 1 PARONGPONG	17 TAHUN	2 - 5 KM	SMP NEGERI
R-162	Ananda Aryana Putra	L	XI IIS 3	SMA NEGERI 1 PARONGPONG	16 TAHUN	2 - 5 KM	SMP NEGERI
R-163	Annisa Salzabilla	P	XI IIS 3	SMA NEGERI 1 PARONGPONG	17 TAHUN	< 2 KM	SMP NEGERI
R-164	Aprilya Vimalasari	P	XI IIS 3	SMA NEGERI 1 PARONGPONG	16 TAHUN	2 - 5 KM	SMP NEGERI
R-165	Cecep Nana Suherman	L	XI IIS 3	SMA NEGERI 1 PARONGPONG	17 TAHUN	2 - 5 KM	SMP NEGERI
R-166	Cepi Purnama Ramadani	L	XI IIS 3	SMA NEGERI 1 PARONGPONG	17 TAHUN	2 - 5 KM	SMP NEGERI
R-167	Citra Santika Haryanti	P	XI IIS 3	SMA NEGERI 1 PARONGPONG	17 TAHUN	< 2 KM	SMP NEGERI
R-168	Deffa Muqita Ayuananda	P	XI IIS 3	SMA NEGERI 1 PARONGPONG	17 TAHUN	2 - 5 KM	SMP NEGERI
R-169	Deti Kasmilah	P	XI IIS 3	SMA NEGERI 1 PARONGPONG	17 TAHUN	> 5 KM	SMP NEGERI
R-170	Devi Cantikasari	P	XI IIS 3	SMA NEGERI 1 PARONGPONG	17 TAHUN	< 2 KM	SMP NEGERI
R-171	Dini Ariesti	P	XI IIS 3	SMA NEGERI 1 PARONGPONG	17 TAHUN	< 2 KM	SMP NEGERI
R-172	Efrabbani Khani	L	XI IIS 3	SMA NEGERI 1 PARONGPONG	17 TAHUN	< 2 KM	SMP NEGERI
R-173	Emi Cahyati	P	XI IIS 3	SMA NEGERI 1 PARONGPONG	17 TAHUN	< 2 KM	MTs SWASTA
R-174	Fitria Rohimah	P	XI IIS 3	SMA NEGERI 1 PARONGPONG	17 TAHUN	2 - 5 KM	SMP NEGERI
R-175	Junaedi	L	XI IIS 3	SMA NEGERI 1 PARONGPONG	17 TAHUN	> 5 KM	SMP NEGERI
R-176	Kestia Rinata	P	XI IIS 3	SMA NEGERI 1 PARONGPONG	17 TAHUN	> 5 KM	SMP NEGERI
R-177	M Hilman Pauzi	L	XI IIS 3	SMA NEGERI 1 PARONGPONG	16 TAHUN	> 5 KM	SMP NEGERI
R-178	Mayang Nurjanah	P	XI IIS 3	SMA NEGERI 1 PARONGPONG	17 TAHUN	> 5 KM	SMP NEGERI
R-179	Ai Ihat Solihat	P	XI IIS 4	SMA NEGERI 1 PARONGPONG	17 TAHUN	< 2 KM	SMP NEGERI
R-180	Aji Adiansyah	L	XI IIS 4	SMA NEGERI 1 PARONGPONG	17 TAHUN	> 5 KM	MTs SWASTA
R-181	Ali Darya	L	XI IIS 4	SMA NEGERI 1 PARONGPONG	18 TAHUN	2 - 5 KM	SMP NEGERI

R-182	Ana Nabila Putri Utami	L	XI IIS 4	SMA NEGERI 1 PARONGPONG	17 TAHUN	2 - 5 KM	MTs SWASTA
R-183	Anang Ferdianto	L	XI IIS 4	SMA NEGERI 1 PARONGPONG	17 TAHUN	< 2 KM	SMP NEGERI
R-184	Anggita Agustin	P	XI IIS 4	SMA NEGERI 1 PARONGPONG	17 TAHUN	> 5 KM	SMP NEGERI
R-185	Aril Sukmawati	P	XI IIS 4	SMA NEGERI 1 PARONGPONG	17 TAHUN	2 - 5 KM	SMP NEGERI
R-186	Azriel Anhar	L	XI IIS 4	SMA NEGERI 1 PARONGPONG	16 TAHUN	> 5 KM	SMP NEGERI
R-187	Dadan Ramdani	L	XI IIS 4	SMA NEGERI 1 PARONGPONG	16 TAHUN	2 - 5 KM	SMP NEGERI
R-188	Dandi Permadi	L	XI IIS 4	SMA NEGERI 1 PARONGPONG	17 TAHUN	< 2 KM	SMP NEGERI
R-189	Deri Priatna Prawira	L	XI IIS 4	SMA NEGERI 1 PARONGPONG	16 TAHUN	< 2 KM	SMP NEGERI
R-190	Devi Alvina Verawati	P	XI IIS 4	SMA NEGERI 1 PARONGPONG	17 TAHUN	> 5 KM	SMP NEGERI
R-191	Faniyata Akbar	L	XI IIS 4	SMA NEGERI 1 PARONGPONG	17 TAHUN	< 2 KM	SMP NEGERI
R-192	Franciska Yolanda Cinta	P	XI IIS 4	SMA NEGERI 1 PARONGPONG	17 TAHUN	> 5 KM	SMP NEGERI
R-193	Hana Tarina	P	XI IIS 4	SMA NEGERI 1 PARONGPONG	17 TAHUN	> 5 KM	SMP NEGERI
R-194	Lia Aprilliani	P	XI IIS 4	SMA NEGERI 1 PARONGPONG	17 TAHUN	2 - 5 KM	SMP NEGERI
R-195	Mahmud Yunus	L	XI IIS 4	SMA NEGERI 1 PARONGPONG	17 TAHUN	2 - 5 KM	SMP NEGERI
R-196	Melly Yulia Anggraeni	P	XI IIS 4	SMA NEGERI 1 PARONGPONG	17 TAHUN	< 2 KM	SMP NEGERI
R-197	Monica Aprilia Harja	P	XI IIS 4	SMA NEGERI 1 PARONGPONG	17 TAHUN	> 5 KM	SMP NEGERI

KODE	PENDIDIKAN ORANG TUA	PEKERJAAN ORANG TUA	PENGHASILAN ORANG TUA	TEMPAT TINGGAL
R-1	SMA	SWASTA	1 - 3 JUTA	DENGAN ORANG TUA
R-2	SMA	SWASTA	< 1 JUTA	DENGAN ORANG TUA
R-3	SMA	SWASTA	< 1 JUTA	DENGAN ORANG TUA
R-4	SMA	BURUH / KARYAWAN	< 1 JUTA	DENGAN ORANG TUA
R-5	SMP	BURUH / KARYAWAN	1 - 3 JUTA	DENGAN ORANG TUA
R-6	SMA	SWASTA	1 - 3 JUTA	DENGAN ORANG TUA
R-7	S1	TNI / POLISI	1 - 3 JUTA	DENGAN ORANG TUA
R-8	SMP	BURUH / KARYAWAN	< 1 JUTA	DENGAN ORANG TUA
R-9	SMA	PETANI	1 - 3 JUTA	DENGAN ORANG TUA
R-10	SD	BURUH / KARYAWAN	< 1 JUTA	DENGAN ORANG TUA
R-11	S1	PNS	1 - 3 JUTA	DENGAN ORANG TUA
R-12	SD	BURUH / KARYAWAN	1 - 3 JUTA	DENGAN ORANG TUA
R-13	S1	SWASTA	< 1 JUTA	DENGAN ORANG TUA
R-14	SMP	BURUH / KARYAWAN	1 - 3 JUTA	DENGAN ORANG TUA
R-15	SMA	BISNIS	3 - 5 JUTA	DENGAN ORANG TUA
R-16	S2	PNS	1 - 3 JUTA	DENGAN ORANG TUA
R-17	SMA	PETANI	3 - 5 JUTA	DENGAN ORANG TUA
R-18	SMP	SWASTA	3 - 5 JUTA	DENGAN ORANG TUA
R-19	SD	PNS	1 - 3 JUTA	DENGAN ORANG TUA
R-20	DIPLOMA	SWASTA	1 - 3 JUTA	DENGAN ORANG TUA
R-21	SMA	SWASTA	< 1 JUTA	DENGAN ORANG TUA
R-22	SMA	SWASTA	< 1 JUTA	DENGAN ORANG TUA
R-23	SMA	BURUH / KARYAWAN	< 1 JUTA	DENGAN ORANG TUA

R-24	SMP	BURUH / KARYAWAN	1 - 3 JUTA	DENGAN ORANG TUA
R-25	SMA	SWASTA	1 - 3 JUTA	DENGAN ORANG TUA
R-26	S1	TNI / POLISI	1 - 3 JUTA	DENGAN ORANG TUA
R-27	SMP	BURUH / KARYAWAN	< 1 JUTA	DENGAN ORANG TUA
R-28	SMA	PETANI	1 - 3 JUTA	DENGAN ORANG TUA
R-29	SD	BURUH / KARYAWAN	< 1 JUTA	DENGAN ORANG TUA
R-30	S1	PNS	1 - 3 JUTA	DENGAN ORANG TUA
R-31	SD	BURUH / KARYAWAN	1 - 3 JUTA	DENGAN ORANG TUA
R-32	S1	SWASTA	< 1 JUTA	DENGAN ORANG TUA
R-33	SMP	BURUH / KARYAWAN	1 - 3 JUTA	DENGAN ORANG TUA
R-34	SMA	BISNIS	3 - 5 JUTA	DENGAN ORANG TUA
R-35	S2	PNS	1 - 3 JUTA	DENGAN ORANG TUA
R-36	SMA	PETANI	3 - 5 JUTA	DENGAN ORANG TUA
R-37	SMP	SWASTA	3 - 5 JUTA	DENGAN ORANG TUA
R-38	SD	PNS	1 - 3 JUTA	DENGAN ORANG TUA
R-39	SMP	BURUH / KARYAWAN	1 - 3 JUTA	DENGAN ORANG TUA
R-40	SMP	BURUH / KARYAWAN	1 - 3 JUTA	DENGAN ORANG TUA
R-41	S1	PNS	3 - 5 JUTA	DENGAN ORANG TUA
R-42	SMA	PNS	1 - 3 JUTA	DENGAN ORANG TUA
R-43	SMA	BISNIS	3 - 5 JUTA	DENGAN ORANG TUA
R-44	S2	PNS	1 - 3 JUTA	DENGAN ORANG TUA
R-45	SD	BURUH / KARYAWAN	< 1 JUTA	DENGAN ORANG TUA
R-46	SMA	PETANI	3 - 5 JUTA	DENGAN ORANG TUA
R-47	SMA	SWASTA	1 - 3 JUTA	DENGAN ORANG TUA
R-48	SMA	SWASTA	> 5 JUTA	DENGAN ORANG TUA
R-49	SMA	BURUH / KARYAWAN	1 - 3 JUTA	DENGAN ORANG TUA
R-50	SMA	SWASTA	3 - 5 JUTA	DENGAN ORANG TUA

R-51	SMA	PNS	1 - 3 JUTA	DENGAN ORANG TUA
R-52	SD	PNS	1 - 3 JUTA	DENGAN ORANG TUA
R-53	SMP	BURUH / KARYAWAN	1 - 3 JUTA	DENGAN ORANG TUA
R-54	SMA	WIRASWASTA	1 - 3 JUTA	DENGAN ORANG TUA
R-55	SMA	BURUH / KARYAWAN	< 1 JUTA	DENGAN ORANG TUA
R-56	SMA	PNS	1 - 3 JUTA	DENGAN ORANG TUA
R-57	SMP	SWASTA	< 1 JUTA	DENGAN ORANG TUA
R-58	SD	PNS	1 - 3 JUTA	DENGAN ORANG TUA
R-59	SD	BURUH / KARYAWAN	< 1 JUTA	DENGAN ORANG TUA
R-60	SMA	SWASTA	1 - 3 JUTA	DENGAN ORANG TUA
R-61	SMA	TNI / POLISI	3 - 5 JUTA	DENGAN ORANG TUA
R-62	SMA	SWASTA	1 - 3 JUTA	DENGAN ORANG TUA
R-63	SMP	BURUH / KARYAWAN	< 1 JUTA	DENGAN ORANG TUA
R-64	SMA	PNS	1 - 3 JUTA	DENGAN ORANG TUA
R-65	SD	BURUH / KARYAWAN	< 1 JUTA	DENGAN ORANG TUA
R-66	SMA	SWASTA	1 - 3 JUTA	DENGAN ORANG TUA
R-67	SMA	SWASTA	1 - 3 JUTA	DENGAN ORANG TUA
R-68	SMA	SWASTA	1 - 3 JUTA	DENGAN SAUDARA
R-69	SMA	SWASTA	1 - 3 JUTA	DENGAN ORANG TUA
R-70	S1	SWASTA	1 - 3 JUTA	DENGAN ORANG TUA
R-71	SMA	SWASTA	3 - 5 JUTA	DENGAN ORANG TUA
R-72	S1	PNS	> 5 JUTA	DENGAN ORANG TUA
R-73	SMA	PNS	1 - 3 JUTA	DENGAN ORANG TUA
R-74	DIPLOMA	PNS	3 - 5 JUTA	DENGAN ORANG TUA
R-75	SD	BURUH / KARYAWAN	< 1 JUTA	DENGAN ORANG TUA
R-76	S1	PNS	3 - 5 JUTA	DENGAN ORANG TUA
R-77	SMA	PNS	1 - 3 JUTA	DENGAN ORANG TUA

R-78	SMA	SWASTA	1 - 3 JUTA	DENGAN ORANG TUA
R-79	SMA	WIRUSAHA	3 - 5 JUTA	DENGAN ORANG TUA
R-80	SMA	SWASTA	1 - 3 JUTA	DENGAN ORANG TUA
R-81	SMA	SWASTA	1 - 3 JUTA	DENGAN ORANG TUA
R-82	SMA	SWASTA	1 - 3 JUTA	DENGAN SAUDARA
R-83	SMA	SWASTA	1 - 3 JUTA	DENGAN ORANG TUA
R-84	S1	SWASTA	1 - 3 JUTA	DENGAN ORANG TUA
R-85	SMA	SWASTA	3 - 5 JUTA	DENGAN ORANG TUA
R-86	S1	PNS	> 5 JUTA	DENGAN ORANG TUA
R-87	SMA	PNS	1 - 3 JUTA	DENGAN ORANG TUA
R-88	DIPLOMA	PNS	3 - 5 JUTA	DENGAN ORANG TUA
R-89	SD	BURUH / KARYAWAN	< 1 JUTA	DENGAN ORANG TUA
R-90	S1	PNS	3 - 5 JUTA	DENGAN ORANG TUA
R-91	SMA	PNS	1 - 3 JUTA	DENGAN ORANG TUA
R-92	SMA	SWASTA	1 - 3 JUTA	DENGAN ORANG TUA
R-93	SMA	WIRUSAHA	3 - 5 JUTA	DENGAN ORANG TUA
R-94	SMA	SWASTA	3 - 5 JUTA	DENGAN ORANG TUA
R-95	SMA	BURUH / KARYAWAN	1 - 3 JUTA	DENGAN ORANG TUA
R-96	S1	SWASTA	3 - 5 JUTA	DENGAN ORANG TUA
R-97	SMA	SWASTA	1 - 3 JUTA	DENGAN ORANG TUA
R-98	SMA	PNS	3 - 5 JUTA	DENGAN ORANG TUA
R-99	DIPLOMA	SWASTA	1 - 3 JUTA	DENGAN ORANG TUA
R-100	SMA	SWASTA	1 - 3 JUTA	DENGAN ORANG TUA
R-101	SD	WIRASWASTA	< 1 JUTA	DENGAN ORANG TUA
R-102	SMA	SWASTA	1 - 3 JUTA	DENGAN ORANG TUA
R-103	SMA	PNS	1 - 3 JUTA	DENGAN ORANG TUA
R-104	SD	BURUH / KARYAWAN	1 - 3 JUTA	DENGAN ORANG TUA

R-105	SMA	SWASTA	1 - 3 JUTA	DENGAN ORANG TUA
R-106	SMA	SWASTA	1 - 3 JUTA	DENGAN ORANG TUA
R-107	SD	BURUH / KARYAWAN	< 1 JUTA	DENGAN ORANG TUA
R-108	SMA	SWASTA	1 - 3 JUTA	DENGAN ORANG TUA
R-109	SMA	TNI / POLISI	3 - 5 JUTA	DENGAN ORANG TUA
R-110	SMA	SWASTA	1 - 3 JUTA	DENGAN ORANG TUA
R-111	SMP	BURUH / KARYAWAN	< 1 JUTA	DENGAN ORANG TUA
R-112	SMA	PNS	1 - 3 JUTA	DENGAN ORANG TUA
R-113	SD	BURUH / KARYAWAN	< 1 JUTA	DENGAN ORANG TUA
R-114	SMA	SWASTA	1 - 3 JUTA	DENGAN ORANG TUA
R-115	SMA	SWASTA	1 - 3 JUTA	DENGAN ORANG TUA
R-116	SMA	SWASTA	1 - 3 JUTA	DENGAN SAUDARA
R-117	SMA	SWASTA	1 - 3 JUTA	DENGAN ORANG TUA
R-118	S1	SWASTA	1 - 3 JUTA	DENGAN ORANG TUA
R-119	SD	PNS	1 - 3 JUTA	DENGAN ORANG TUA
R-120	SMP	BURUH / KARYAWAN	1 - 3 JUTA	DENGAN ORANG TUA
R-121	SMA	WIRASWASTA	1 - 3 JUTA	DENGAN ORANG TUA
R-122	SD	BURUH / KARYAWAN	< 1 JUTA	DENGAN ORANG TUA
R-123	SMA	SWASTA	1 - 3 JUTA	DENGAN ORANG TUA
R-124	SMA	SWASTA	1 - 3 JUTA	DENGAN ORANG TUA
R-125	DIPLOMA	SWASTA	< 1 JUTA	DENGAN ORANG TUA
R-126	SMA	PNS	1 - 3 JUTA	DENGAN ORANG TUA
R-127	SMA	SWASTA	3 - 5 JUTA	DENGAN ORANG TUA
R-128	SMA	PNS	1 - 3 JUTA	DENGAN ORANG TUA
R-129	SMA	SWASTA	1 - 3 JUTA	DENGAN ORANG TUA
R-130	SMA	BURUH / KARYAWAN	1 - 3 JUTA	DENGAN ORANG TUA
R-131	S2	PNS	1 - 3 JUTA	DENGAN ORANG TUA

R-132	SMP	SWASTA	< 1 JUTA	DENGAN ORANG TUA
R-133	SD	PNS	1 - 3 JUTA	DENGAN ORANG TUA
R-134	SMP	BURUH / KARYAWAN	1 - 3 JUTA	DENGAN ORANG TUA
R-135	SMA	WIRASWASTA	1 - 3 JUTA	DENGAN ORANG TUA
R-136	SD	BURUH / KARYAWAN	3 - 5 JUTA	DENGAN ORANG TUA
R-137	SMA	SWASTA	1 - 3 JUTA	DENGAN ORANG TUA
R-138	SMA	SWASTA	1 - 3 JUTA	DENGAN ORANG TUA
R-139	SD	BURUH / KARYAWAN	< 1 JUTA	DENGAN ORANG TUA
R-140	SMP	BURUH / KARYAWAN	1 - 3 JUTA	DENGAN ORANG TUA
R-141	SMA	PNS	1 - 3 JUTA	DENGAN ORANG TUA
R-142	S2	TNI / POLISI	> 5 JUTA	DENGAN ORANG TUA
R-143	SD	PETANI	1 - 3 JUTA	DENGAN ORANG TUA
R-144	SMA	SWASTA	3 - 5 JUTA	DENGAN ORANG TUA
R-145	SMA	SWASTA	3 - 5 JUTA	DENGAN ORANG TUA
R-146	SD	BURUH / KARYAWAN	< 1 JUTA	DENGAN ORANG TUA
R-147	SMP	BURUH / KARYAWAN	< 1 JUTA	DENGAN ORANG TUA
R-148	SMA	BURUH / KARYAWAN	< 1 JUTA	DENGAN ORANG TUA
R-149	SMA	PNS	1 - 3 JUTA	DENGAN ORANG TUA
R-150	SMA	SWASTA	1 - 3 JUTA	DENGAN ORANG TUA
R-151	SMA	WIRASWASTA	1 - 3 JUTA	DENGAN ORANG TUA
R-152	SMA	SWASTA	1 - 3 JUTA	DENGAN ORANG TUA
R-153	SMA	BURUH / KARYAWAN	1 - 3 JUTA	DENGAN ORANG TUA
R-154	DIPLOMA	KARYAWAN BUMN	3 - 5 JUTA	DENGAN ORANG TUA
R-155	SMA	SWASTA	3 - 5 JUTA	DENGAN ORANG TUA
R-156	SMA	BURUH / KARYAWAN	1 - 3 JUTA	DENGAN ORANG TUA
R-157	S1	SWASTA	3 - 5 JUTA	DENGAN ORANG TUA
R-158	SMA	SWASTA	1 - 3 JUTA	DENGAN ORANG TUA

R-159	SMA	PNS	3 - 5 JUTA	DENGAN ORANG TUA
R-160	SD	BURUH / KARYAWAN	< 1 JUTA	DENGAN ORANG TUA
R-161	SMP	SWASTA	1 - 3 JUTA	DENGAN ORANG TUA
R-162	SMA	SWASTA	1 - 3 JUTA	DENGAN ORANG TUA
R-163	SD	BURUH / KARYAWAN	< 1 JUTA	DENGAN ORANG TUA
R-164	SMP	BURUH / KARYAWAN	1 - 3 JUTA	DENGAN ORANG TUA
R-165	SD	BURUH / KARYAWAN	1 - 3 JUTA	DENGAN ORANG TUA
R-166	S3	TNI / POLISI	> 5 JUTA	DENGAN ORANG TUA
R-167	SMP	SWASTA	1 - 3 JUTA	DENGAN ORANG TUA
R-168	S2	PNS	> 5 JUTA	DENGAN ORANG TUA
R-169	S1	SWASTA	3 - 5 JUTA	DENGAN ORANG TUA
R-170	SMA	SWASTA	1 - 3 JUTA	DENGAN ORANG TUA
R-171	SMA	PNS	> 5 JUTA	DENGAN ORANG TUA
R-172	S2	SWASTA	3 - 5 JUTA	DENGAN ORANG TUA
R-173	SMP	BURUH / KARYAWAN	< 1 JUTA	DENGAN ORANG TUA
R-174	SMA	SWASTA	> 5 JUTA	DENGAN ORANG TUA
R-175	SMA	BURUH / KARYAWAN	1 - 3 JUTA	DENGAN ORANG TUA
R-176	SMA	SWASTA	3 - 5 JUTA	DENGAN ORANG TUA
R-177	S1	PNS	> 5 JUTA	DENGAN ORANG TUA
R-178	S1	PNS	3 - 5 JUTA	DENGAN ORANG TUA
R-179	SMA	SWASTA	1 - 3 JUTA	DENGAN ORANG TUA
R-180	DIPLOMA	SWASTA	1 - 3 JUTA	DENGAN ORANG TUA
R-181	SD	BURUH / KARYAWAN	< 1 JUTA	DENGAN ORANG TUA
R-182	SMA	BURUH / KARYAWAN	1 - 3 JUTA	DENGAN ORANG TUA
R-183	SMA	BURUH / KARYAWAN	1 - 3 JUTA	DENGAN ORANG TUA
R-184	S2	PNS	3 - 5 JUTA	DENGAN ORANG TUA
R-185	DIPLOMA	PNS	1 - 3 JUTA	DENGAN ORANG TUA

R-186	SMA	SWASTA	1 - 3 JUTA	DENGAN ORANG TUA
R-187	SMP	BURUH / KARYAWAN	3 - 5 JUTA	DENGAN ORANG TUA
R-188	SMA	SWASTA	1 - 3 JUTA	DENGAN ORANG TUA
R-189	SD	SWASTA	< 1 JUTA	DENGAN ORANG TUA
R-190	DIPLOMA	SWASTA	1 - 3 JUTA	DENGAN ORANG TUA
R-191	SMA	SWASTA	1 - 3 JUTA	DENGAN ORANG TUA
R-192	SD	BURUH / KARYAWAN	< 1 JUTA	DENGAN ORANG TUA
R-193	SMA	SWASTA	1 - 3 JUTA	DENGAN ORANG TUA
R-194	SMA	SWASTA	1 - 3 JUTA	DENGAN ORANG TUA
R-195	S1	PNS	3 - 5 JUTA	DENGAN ORANG TUA
R-196	SMA	WIRASWASTA	1 - 3 JUTA	DENGAN ORANG TUA
R-197	SD	BURUH / KARYAWAN	< 1 JUTA	DENGAN ORANG TUA

LAMPIRAN 5

(Skor Hasil Angket)

SKOR HASIL ANGKET

KODE	Lingkungan Belajar																																
	Lingkungan Keluarga													Lingkungan Sekolah											Lingkungan Masyarakat								
	1	2	3	4	5	6	7	8	9	10	11	12	13	14	15	16	17	18	19	20	21	22	23	24	25	26	27	28	29	30	31	32	33
R-1	5	5	5	5	1	5	1	1	5	5	5	1	1	1	5	1	5	5	1	5	5	5	1	1	5	5	5	5	1	5	1	5	5
R-2	5	5	5	4	5	4	5	2	5	4	4	3	4	3	5	4	4	5	4	5	3	3	4	3	5	5	4	5	5	4	2	5	4
R-3	4	4	4	5	4	2	4	2	5	5	4	2	4	2	4	4	4	4	4	5	5	4	4	5	4	4	5	4	4	3	2	5	4
R-4	4	3	4	5	4	5	4	2	4	5	5	4	3	1	3	3	4	4	4	5	5	4	5	1	4	5	5	3	4	3	3	4	5
R-5	5	3	5	2	4	5	2	1	4	2	5	4	3	1	3	3	4	4	3	5	4	3	3	1	3	2	5	3	3	2	2	5	3
R-6	5	4	4	5	5	4	3	2	2	5	5	2	2	2	4	2	4	4	4	5	5	4	3	2	4	2	4	3	3	2	4	4	2
R-7	4	4	4	5	2	4	4	2	3	5	5	4	3	4	4	3	4	4	3	5	5	3	2	4	2	2	4	5	3	2	2	4	2
R-8	4	4	4	3	2	2	3	2	4	3	4	4	2	4	4	2	4	3	3	5	5	3	2	4	2	2	2	5	3	3	3	4	4
R-9	5	4	4	5	4	5	4	2	5	5	4	1	4	1	4	4	4	3	4	1	5	3	4	1	5	4	5	4	5	1	1	5	4
R-10	4	3	5	5	4	5	1	2	3	5	3	2	2	2	3	2	4	4	3	3	5	3	2	2	2	2	5	3	3	2	1	3	2
R-11	4	5	4	5	4	3	3	2	5	5	5	2	3	2	5	3	2	4	2	5	5	3	3	2	2	2	3	3	2	2	4	3	2
R-12	4	5	5	5	4	5	4	5	5	5	5	2	4	2	5	4	4	4	4	5	5	4	4	2	3	3	5	4	2	2	2	5	5
R-13	4	4	4	5	4	3	3	2	5	5	5	2	4	2	4	4	4	4	4	5	5	4	5	2	3	3	3	3	4	2	4	5	3
R-14	4	4	4	5	4	4	5	4	5	5	5	2	4	2	4	4	4	4	4	5	5	4	4	2	4	4	4	4	4	3	2	4	4
R-15	5	5	5	5	2	4	5	4	1	5	5	3	1	3	5	1	2	2	2	4	5	3	3	3	5	5	4	1	5	1	1	4	5

R-16	4	3	5	3	4	4	3	2	3	3	3	2	2	2	3	2	3	4	3	5	4	3	4	2	3	3	4	4	3	1	2	3	3	
R-17	4	3	5	3	4	5	3	2	3	3	3	2	2	2	3	2	3	4	3	5	4	3	4	2	3	3	5	4	3	1	3	3	3	
R-18	5	5	5	5	4	5	4	5	4	5	4	4	2	4	5	2	5	5	1	5	5	4	3	4	5	5	5	1	3	5	2	4	5	
R-19	4	4	2	4	3	4	2	4	4	4	5	1	4	1	4	4	4	4	5	5	4	4	3	1	2	2	4	4	4	1	5	5	4	
R-20	5	4	5	5	5	4	3	3	5	5	4	4	3	1	4	3	4	3	4	5	5	5	4	1	4	4	4	3	4	1	3	5	4	
R-21	4	5	5	3	5	5	1	4	2	3	5	3	1	3	5	3	5	4	2	5	4	5	3	3	1	1	5	3	2	1	1	3	1	
R-22	4	4	5	5	5	4	5	2	5	5	5	2	4	2	4	4	4	4	3	4	5	4	4	2	3	1	4	3	4	1	1	5	4	
R-23	4	4	5	4	4	4	2	2	4	4	4	2	2	2	4	2	4	4	3	5	5	2	3	2	4	2	4	4	4	2	4	4	2	
R-24	4	4	4	4	3	4	2	2	4	4	4	2	3	2	4	3	4	4	3	4	4	2	2	2	2	2	4	4	4	2	4	4	2	
R-25	4	4	4	4	4	4	2	2	4	4	4	2	4	2	4	4	4	4	4	4	4	4	4	2	4	4	4	4	4	2	2	4	4	
R-26	5	4	4	5	4	4	3	2	5	5	4	3	3	3	4	3	4	3	3	5	3	4	4	3	2	2	4	2	3	3	4	4	3	
R-27	4	5	4	5	5	4	4	1	4	5	5	4	5	4	5	5	4	2	2	2	5	4	3	4	2	4	4	2	4	3	4	3	4	
R-28	4	4	4	5	5	4	2	2	4	5	5	2	2	2	4	2	5	5	3	4	5	4	2	2	4	5	4	2	5	2	2	5	5	
R-29	5	4	4	5	5	4	4	1	5	5	5	2	2	2	4	2	4	4	4	5	5	5	3	2	2	2	4	3	5	2	4	3	3	
R-30	5	3	5	1	5	5	5	5	1	1	5	3	5	3	3	4	5	5	5	3	3	5	5	3	3	5	5	4	4	1	1	5	4	
R-31	4	4	5	5	4	3	5	2	5	5	5	3	4	3	4	4	4	4	4	5	4	4	4	3	4	3	3	3	3	4	2	4	4	5
R-32	4	4	4	5	2	4	2	4	5	5	5	2	4	2	4	4	4	4	4	5	5	4	4	2	4	5	4	2	4	5	2	5	4	
R-33	4	3	4	4	2	3	2	4	2	4	3	2	2	2	3	2	3	3	2	1	3	3	2	2	2	2	3	2	2	3	3	3	2	
R-34	4	5	5	4	5	3	4	3	5	5	5	2	2	2	5	2	5	3	5	5	4	5	5	2	4	4	3	2	4	5	1	5	4	

R-35	2	3	5	5	5	5	2	2	5	5	5	2	2	2	3	2	5	5	3	5	5	2	3	2	3	2	5	5	5	2	1	3	2	
R-36	5	5	4	5	1	4	3	4	5	4	4	3	1	3	5	1	4	4	3	4	5	4	4	3	4	4	4	3	2	2	3	5	4	
R-37	4	4	5	4	3	5	5	4	4	4	5	2	5	2	4	5	5	4	5	4	4	4	4	2	3	5	5	3	4	3	4	5	4	
R-38	5	5	5	4	3	4	4	3	4	4	4	5	3	5	5	3	4	5	5	5	5	4	4	5	4	3	4	3	4	4	4	5	3	
R-39	5	5	5	5	5	5	4	2	5	5	4	2	4	1	5	4	4	4	5	5	4	5	4	1	5	5	5	5	5	4	5	5	5	
R-40	4	4	5	4	4	4	3	2	4	4	4	2	5	2	4	5	3	3	4	5	4	3	4	2	4	4	4	4	4	4	2	4	4	
R-41	5	4	5	5	3	5	4	2	5	5	3	2	3	2	4	3	4	4	3	5	4	5	2	2	2	2	5	3	3	4	2	5	5	
R-42	5	5	5	4	2	4	4	2	5	4	5	2	2	2	5	2	2	4	2	5	4	5	3	2	4	2	4	2	5	5	4	5	4	
R-43	5	5	5	4	2	4	4	2	5	4	5	2	2	2	5	2	2	4	2	5	4	5	3	2	4	2	4	2	5	4	4	5	4	
R-44	4	5	4	5	2	4	5	2	5	5	5	3	4	3	5	4	4	3	3	5	3	4	4	3	4	5	4	2	5	5	2	5	3	
R-45	5	5	5	5	2	4	2	2	5	5	4	3	2	3	5	2	4	3	3	5	3	4	4	3	3	5	4	4	5	4	1	5	4	
R-46	4	5	5	5	3	4	4	5	5	5	5	2	5	2	5	5	4	4	4	4	5	5	5	5	3	3	4	3	4	4	3	5	4	
R-47	5	5	5	5	3	4	3	5	5	5	5	2	5	2	5	5	5	4	3	5	5	5	5	5	3	1	4	3	3	5	5	5	3	
R-48	5	5	4	5	4	5	2	2	4	5	5	2	4	2	5	4	5	4	3	5	5	3	1	5	3	4	5	4	1	5	5	4	5	
R-49	5	5	5	5	5	5	5	1	5	5	5	3	5	3	5	5	3	3	3	5	5	3	5	3	4	3	5	3	5	5	1	5	3	
R-50	4	5	5	5	3	4	1	2	5	5	4	3	2	3	5	2	3	3	3	5	3	3	3	3	3	3	3	4	3	4	5	1	5	4
R-51	5	5	4	4	5	5	3	2	4	4	3	2	3	2	5	3	4	4	4	4	4	2	4	2	1	3	5	4	4	2	3	4	4	
R-52	4	2	4	5	4	3	2	2	2	5	5	2	5	2	2	5	5	3	4	2	5	2	4	2	1	2	3	3	3	5	2	3	2	
R-53	4	3	4	4	1	4	2	4	4	4	4	2	2	2	3	2	4	3	2	4	3	2	2	2	4	2	4	3	3	5	1	3	2	

R-54	3	4	3	4	3	1	2	1	4	4	3	1	2	1	4	2	3	1	4	4	4	5	4	1	1	4	1	1	4	5	3	4	2	
R-55	4	4	5	5	4	4	5	2	4	5	4	2	5	2	4	5	4	4	5	5	4	4	4	2	4	4	4	4	5	5	2	4	4	
R-56	4	4	5	5	4	5	4	2	4	4	5	2	4	2	4	4	4	4	3	4	4	4	4	2	4	4	5	4	5	2	2	4	4	
R-57	5	4	4	5	5	2	3	4	4	5	3	2	2	2	4	2	1	1	4	5	4	5	4	2	3	2	5	3	3	4	2	4	2	
R-58	5	4	4	5	5	5	4	3	5	5	5	1	4	1	4	4	4	4	4	5	5	4	5	1	2	1	5	1	3	3	4	4	4	
R-59	5	4	4	4	3	4	3	2	5	4	4	1	3	1	4	3	4	4	4	5	4	4	5	1	3	1	4	1	3	3	4	4	4	
R-60	5	3	5	5	4	5	3	2	3	5	5	2	2	2	3	2	4	3	3	5	4	3	3	2	2	2	5	3	4	2	4	3	3	
R-61	5	5	4	5	5	5	3	5	5	5	5	5	4	5	5	4	4	5	5	5	4	5	5	5	4	3	5	3	4	2	5	3	3	
R-62	5	5	5	2	5	5	2	5	5	2	3	1	2	1	5	2	3	3	2	5	5	5	5	1	5	2	5	1	5	2	1	5	5	
R-63	5	4	4	4	3	4	3	1	4	4	5	2	3	2	4	3	3	3	5	5	3	3	3	2	3	3	4	4	4	1	3	3	3	
R-64	4	4	5	5	5	5	4	2	5	5	5	2	4	2	4	4	5	4	3	5	5	4	3	2	4	2	5	4	4	3	2	4	2	
R-65	4	4	5	5	5	4	3	3	5	5	5	1	3	1	4	3	3	3	3	4	5	5	5	1	4	4	4	3	4	3	4	3	4	
R-66	5	5	5	5	5	5	3	1	5	5	5	2	4	1	5	4	3	5	3	5	5	4	4	1	4	3	5	4	5	3	4	5	4	
R-67	4	4	4	5	4	3	3	2	5	5	5	1	4	1	4	4	3	4	4	4	4	4	4	1	3	4	3	2	4	3	1	4	3	
R-68	4	4	5	5	4	5	3	5	5	5	4	2	3	2	4	3	4	4	2	5	4	4	4	2	2	2	5	4	4	2	2	5	4	
R-69	4	5	5	5	5	5	5	2	3	5	5	2	4	2	5	4	5	5	3	4	4	4	5	2	5	5	5	4	5	3	4	5	5	
R-70	3	4	4	4	3	5	2	4	5	4	3	2	3	2	4	3	3	3	2	4	4	4	4	2	2	3	5	2	3	4	2	3	2	
R-71	5	4	5	5	2	4	4	4	5	5	5	4	4	4	4	4	4	4	4	5	5	4	2	4	2	3	4	4	4	2	4	4	4	
R-72	5	5	5	5	5	5	5	1	5	5	5	1	5	1	5	5	4	4	4	4	5	5	4	4	1	3	4	5	3	4	5	4	4	4

R-73	5	2	5	4	5	4	3	5	5	4	4	4	4	4	2	4	3	3	3	2	2	5	5	4	4	5	4	4	3	4	2	2	3
R-74	4	5	4	5	5	4	5	1	2	5	4	2	4	2	5	4	2	4	5	5	4	4	4	2	4	5	4	5	4	5	2	5	4
R-75	4	4	2	4	2	2	2	4	3	4	2	2	2	2	4	2	3	3	4	4	3	3	3	2	3	2	2	2	3	5	3	4	4
R-76	4	4	4	4	4	4	5	3	3	4	4	3	5	3	4	5	4	4	4	4	4	4	4	3	4	4	4	4	4	5	4	4	4
R-77	5	4	5	5	4	5	4	4	5	5	5	2	4	2	4	4	4	3	4	5	4	3	4	2	4	3	5	3	5	4	4	4	3
R-78	4	4	4	4	4	2	4	4	4	4	2	2	2	2	4	2	4	4	4	4	4	2	4	2	2	4	4	4	2	5	4	2	4
R-79	4	4	4	4	4	4	2	4	4	4	4	4	2	4	4	2	4	4	4	4	4	4	2	4	2	2	4	2	4	5	4	4	2
R-80	5	4	4	5	5	5	4	2	4	5	4	2	4	2	4	4	4	4	5	5	5	4	4	2	3	2	5	2	5	4	4	5	4
R-81	5	3	3	4	4	4	3	3	3	4	4	3	2	3	3	2	3	3	3	4	4	2	2	3	3	2	4	3	3	4	4	4	3
R-82	4	4	5	4	4	4	2	4	4	4	2	2	2	2	4	4	4	4	4	4	4	4	4	2	2	2	4	3	2	4	2	4	3
R-83	5	5	5	5	5	4	3	2	4	5	3	2	3	2	5	3	2	3	3	4	4	3	4	2	5	4	4	2	5	3	2	5	4
R-84	4	4	4	5	5	4	5	2	5	5	3	2	5	2	4	5	5	4	4	5	4	4	4	2	3	3	4	3	4	5	1	5	3
R-85	4	4	4	4	2	2	2	2	5	4	2	4	2	4	4	2	4	3	3	5	4	3	3	4	3	3	5	2	3	5	2	4	2
R-86	4	2	4	4	4	4	4	4	4	4	4	2	3	2	2	3	3	5	4	4	3	4	4	2	4	4	4	3	4	4	4	4	4
R-87	5	4	4	5	5	4	4	5	5	5	5	4	5	4	4	5	5	5	4	5	4	5	5	4	5	4	4	5	4	4	4	5	4
R-88	3	4	4	5	4	4	4	4	5	5	5	4	4	4	4	4	4	4	4	5	5	4	5	4	4	5	4	3	4	4	5	5	4
R-89	4	5	4	5	2	4	4	4	5	5	5	1	4	1	5	4	5	4	4	5	5	5	5	1	4	4	4	3	4	5	1	5	5
R-90	5	3	3	5	4	5	5	2	5	5	5	2	4	2	3	4	5	4	5	5	2	5	5	2	3	5	5	5	4	4	5	5	4
R-91	5	5	5	5	5	5	4	4	5	5	4	4	5	4	5	5	5	5	5	5	5	5	5	4	4	3	5	4	4	5	4	5	5

R-92	5	4	5	5	5	5	2	2	5	5	5	1	4	1	4	4	4	2	2	5	5	4	4	1	5	2	5	1	4	4	4	5	5
R-93	4	4	5	5	3	3	4	5	5	5	5	4	4	4	4	4	4	4	4	5	5	4	5	4	3	5	3	2	2	5	2	5	4
R-94	4	4	5	4	3	4	2	5	5	4	5	3	2	3	4	2	2	5	3	5	5	3	3	3	3	3	4	5	5	5	3	5	3
R-95	4	3	4	3	4	4	4	2	4	3	4	4	1	4	3	1	4	3	3	4	3	4	3	4	2	4	4	4	4	5	4	3	4
R-96	5	4	5	5	3	5	5	5	5	5	5	2	3	2	4	3	4	4	3	5	5	3	3	2	3	4	5	2	5	4	4	5	3
R-97	4	4	4	4	2	5	2	2	4	4	4	4	5	4	4	5	3	3	3	2	1	5	5	4	3	1	5	3	4	5	5	3	2
R-98	5	4	4	4	5	5	5	5	3	4	5	5	5	5	4	5	3	5	4	4	5	4	4	5	4	4	5	5	4	5	5	4	3
R-99	4	4	4	3	3	2	2	3	4	3	2	4	2	4	4	2	3	3	3	4	4	3	3	4	4	2	2	3	2	4	4	4	2
R-100	5	4	4	5	4	4	4	2	5	5	5	4	4	4	4	4	4	3	3	4	4	3	4	4	4	3	4	2	4	5	4	4	4
R-101	5	4	5	5	4	4	2	2	5	5	5	4	4	4	4	4	4	3	3	4	4	3	4	4	4	3	4	2	4	5	4	4	4
R-102	4	5	4	4	2	3	4	4	5	4	5	4	2	4	5	2	4	4	3	5	4	4	4	4	4	4	3	3	3	5	4	4	5
R-103	4	4	5	5	5	4	2	2	4	5	4	3	2	3	4	2	4	2	4	4	2	4	4	3	2	2	4	4	3	4	2	4	4
R-104	5	4	4	4	5	4	4	1	4	4	4	3	3	3	4	3	5	4	4	4	5	4	4	3	2	2	4	4	5	4	4	5	4
R-105	4	4	4	4	5	4	4	1	4	4	4	3	3	3	4	3	5	4	4	4	5	5	4	3	2	2	4	4	5	5	4	5	4
R-106	4	5	5	4	3	4	5	5	3	4	5	4	3	4	5	3	5	5	3	5	4	4	3	4	4	3	4	3	3	5	4	3	4
R-107	4	5	1	4	4	3	5	3	3	4	3	5	5	5	5	5	3	4	3	3	3	2	3	5	5	2	3	5	3	5	3	5	4
R-108	5	3	5	5	4	2	2	5	3	5	3	2	4	2	3	4	5	5	2	4	5	2	3	2	3	2	2	4	5	4	5	5	3
R-109	4	4	4	4	4	3	4	2	3	4	4	1	3	1	4	3	3	3	3	4	4	3	5	1	3	3	3	4	4	4	4	4	3
R-110	4	4	4	4	4	4	4	1	2	4	4	2	5	2	4	5	4	4	4	5	5	5	5	2	2	2	4	2	4	3	1	4	2

R-111	4	3	4	4	3	4	3	4	4	4	3	3	3	3	3	2	4	2	4	4	2	3	3	2	2	4	2	2	5	4	4	4	
R-112	4	3	4	4	3	4	3	4	4	4	3	3	3	3	3	2	4	2	4	4	3	3	3	2	2	4	2	2	5	4	4	4	
R-113	5	4	4	4	5	4	4	2	4	4	4	1	4	1	4	4	4	4	5	4	4	4	1	4	4	4	5	5	4	1	5	4	
R-114	5	4	3	4	3	4	1	2	1	4	4	1	1	1	4	1	2	3	3	4	3	2	3	1	4	4	4	4	3	4	2	3	3
R-115	5	4	5	4	5	4	3	4	5	4	5	3	4	3	4	4	4	3	5	3	2	5	4	3	4	2	4	5	4	4	1	5	4
R-116	5	5	5	5	4	5	3	2	5	5	5	2	3	2	5	3	5	3	2	5	5	2	5	2	5	4	5	2	5	4	2	3	5
R-117	5	4	5	5	5	5	5	2	5	5	5	4	5	4	4	5	1	3	3	5	5	2	1	4	2	2	5	3	3	4	1	3	3
R-118	4	4	5	5	4	3	4	2	3	5	5	1	3	1	4	3	4	4	5	5	4	4	5	1	4	3	3	3	5	4	1	5	4
R-119	5	5	5	5	5	5	5	5	5	5	5	5	1	5	5	4	5	4	3	5	4	5	5	5	1	1	5	3	5	3	1	5	1
R-120	5	4	5	4	3	4	4	2	4	4	5	3	3	3	4	3	4	3	4	4	4	4	3	2	2	4	3	4	5	2	4	2	
R-121	5	5	5	5	5	5	4	3	4	5	5	2	4	2	5	4	3	4	3	4	4	2	3	2	3	3	5	3	3	5	1	5	4
R-122	5	4	5	5	5	1	1	5	5	5	5	4	4	4	4	4	4	2	3	5	5	4	3	4	1	1	1	3	5	5	5	5	2
R-123	5	5	5	5	5	3	5	1	4	5	5	4	3	4	5	3	4	4	5	5	4	4	5	4	4	2	3	4	4	5	2	5	4
R-124	4	4	4	5	4	5	4	1	4	5	4	2	4	2	4	4	4	4	3	4	4	3	4	2	2	2	5	2	3	4	2	4	2
R-125	4	4	4	4	4	4	3	3	4	4	3	4	2	4	4	2	2	3	2	4	5	3	3	4	3	3	4	3	3	5	4	3	3
R-126	5	5	4	5	3	3	4	5	5	5	4	1	4	1	5	4	4	4	4	5	4	4	4	1	2	1	3	4	4	4	5	5	2
R-127	3	4	4	4	5	4	4	1	4	4	5	3	4	3	4	4	4	4	4	5	5	3	4	3	1	4	4	2	2	4	4	4	4
R-128	5	5	5	5	4	4	3	1	5	5	5	3	3	3	5	3	5	5	3	5	4	3	1	3	5	4	4	1	3	4	1	5	5
R-129	5	5	3	5	4	5	5	5	5	5	3	3	5	3	5	5	3	4	3	3	4	5	3	3	4	5	5	3	5	4	3	5	5

R-130	5	4	4	5	3	5	5	2	2	5	5	3	5	3	4	5	3	4	4	1	3	5	3	3	3	4	5	3	5	5	1	5	5
R-131	4	4	4	4	4	4	4	2	2	4	4	2	2	2	4	2	4	4	4	4	4	5	4	2	2	2	4	2	4	4	2	4	2
R-132	5	5	4	5	5	4	1	4	4	5	5	2	5	2	5	5	4	3	3	5	2	5	4	2	4	4	4	2	5	5	4	3	5
R-133	5	4	3	4	4	5	4	5	4	4	5	2	3	2	4	3	4	4	3	4	4	3	4	2	4	3	5	3	3	4	4	4	4
R-134	3	1	3	3	3	2	1	1	5	3	4	2	3	2	1	3	3	4	4	3	5	4	4	2	5	4	2	3	3	4	2	4	5
R-135	5	2	5	2	5	5	5	4	5	2	5	2	1	2	2	1	2	5	5	4	5	5	5	2	5	5	5	3	5	5	3	5	5
R-136	5	4	5	5	5	5	4	2	5	5	5	2	5	2	4	5	4	4	2	4	4	5	5	2	4	5	5	3	5	5	5	5	4
R-137	5	4	5	5	5	5	4	2	5	5	5	2	4	2	4	4	4	4	2	5	5	5	5	2	2	5	5	3	5	5	5	5	5
R-138	5	5	5	5	5	5	5	2	4	5	5	2	5	2	5	5	4	4	4	5	5	5	5	2	4	4	5	4	5	5	1	5	5
R-139	4	4	4	5	4	3	3	4	5	5	3	5	3	5	4	3	4	4	3	5	5	4	4	5	4	3	3	3	3	5	2	5	2
R-140	5	5	4	4	5	5	5	2	5	5	5	1	3	1	5	3	5	4	5	5	5	4	3	1	4	3	5	3	4	1	2	5	3
R-141	5	4	3	4	2	4	2	3	4	3	4	2	2	2	4	2	2	4	4	5	4	3	3	2	2	2	4	3	3	2	2	5	3
R-142	5	3	5	5	3	5	4	2	5	4	5	2	3	2	3	3	4	4	3	5	5	5	4	2	4	5	5	5	5	2	3	5	3
R-143	5	5	5	4	5	3	1	5	5	5	5	3	4	3	5	4	5	5	3	5	5	4	3	3	2	2	3	3	5	4	1	4	3
R-144	5	4	5	4	5	5	4	5	5	5	5	3	4	3	4	4	5	5	4	4	5	4	3	3	2	2	5	5	4	4	1	5	2
R-145	4	4	3	4	3	4	3	3	4	3	4	2	2	2	4	2	2	4	4	5	5	3	3	2	4	2	4	3	3	3	4	5	3
R-146	4	4	3	4	3	4	3	3	4	3	4	2	2	2	4	2	2	4	4	5	5	3	3	2	4	2	4	3	3	3	4	5	3
R-147	4	4	4	4	4	4	4	2	4	4	4	4	4	4	4	4	4	4	4	5	5	4	4	4	3	3	4	5	5	5	5	5	4
R-148	4	4	4	5	4	2	5	1	4	4	2	4	2	4	4	2	4	5	4	2	1	3	3	4	3	1	2	5	3	5	1	5	3

R-149	5	4	4	4	4	4	4	2	4	4	4	3	3	3	4	3	4	4	4	4	4	3	3	3	4	3	4	4	3	5	4	5	4	
R-150	4	4	4	3	3	3	3	2	3	2	4	4	4	4	4	4	4	4	4	4	4	4	4	4	4	4	4	3	4	3	5	4	5	5
R-151	4	4	4	5	5	3	2	1	1	3	4	4	1	4	4	1	4	5	3	5	5	4	4	4	4	4	2	3	3	2	5	3	4	4
R-152	5	4	5	2	5	2	4	2	5	5	5	2	4	2	4	4	4	4	4	5	5	4	4	2	5	4	4	5	4	4	2	5	4	
R-153	5	4	5	2	5	2	4	2	5	5	5	2	4	2	4	4	4	4	4	5	5	4	4	2	5	4	2	5	4	4	2	5	4	
R-154	5	3	4	2	5	2	2	1	5	5	5	2	2	2	3	2	4	4	4	5	4	4	4	2	3	3	2	2	2	5	5	5	4	
R-155	5	4	4	3	5	5	4	3	3	5	4	2	3	2	4	3	5	4	4	4	4	4	4	2	4	2	5	3	4	2	2	5	3	
R-156	5	3	5	1	3	5	5	2	4	4	4	1	4	1	3	4	5	2	5	5	4	5	5	1	3	5	5	2	4	2	1	5	3	
R-157	5	4	5	3	3	3	4	2	3	5	4	3	3	3	4	3	5	4	4	4	4	4	3	3	4	3	3	3	4	2	3	5	3	
R-158	4	5	4	5	3	3	3	2	3	4	5	1	3	1	5	3	5	4	3	4	4	4	4	1	5	3	3	4	5	4	4	5	4	
R-159	4	4	3	4	3	4	2	2	3	3	2	2	2	2	4	2	3	3	4	4	4	3	4	2	3	2	4	3	3	4	2	4	2	
R-160	4	4	5	3	4	4	4	2	2	4	3	1	5	1	4	5	2	4	2	5	4	4	4	1	4	4	4	2	4	4	4	4	5	
R-161	4	2	5	4	5	4	2	5	5	5	4	5	2	5	2	2	4	4	5	4	4	4	2	5	4	2	4	5	2	5	5	4	2	
R-162	4	4	3	3	5	5	2	2	4	4	4	3	1	3	4	1	4	4	3	5	4	4	4	3	5	3	5	3	3	5	3	4	4	
R-163	4	4	3	4	5	4	3	2	5	5	3	1	4	1	4	4	5	4	4	5	4	3	3	1	4	1	4	4	3	5	3	5	3	
R-164	5	5	4	2	4	5	5	2	2	5	5	1	5	1	5	5	4	2	4	1	4	3	4	1	4	4	5	5	5	5	5	5	4	
R-165	4	4	5	3	5	4	5	3	5	5	5	5	4	5	4	4	4	4	5	5	4	4	4	5	5	5	4	4	3	5	3	5	4	
R-166	4	4	2	4	4	4	4	2	4	4	4	4	4	4	4	4	4	4	4	5	4	4	4	4	4	4	4	4	4	4	4	2	4	4
R-167	4	5	3	5	2	3	1	2	5	4	5	5	1	5	5	1	2	3	2	5	2	5	5	5	5	3	3	2	2	5	3	4	5	

R-168	5	5	5	2	3	5	5	2	4	3	5	2	1	2	5	1	5	5	5	5	5	5	5	2	4	4	5	3	5	4	5	5	4
R-169	5	5	5	4	3	5	4	2	4	4	4	2	3	2	5	3	5	4	5	5	3	5	4	2	4	4	5	4	5	4	2	5	4
R-170	5	4	3	4	3	4	3	5	5	4	4	2	2	2	4	2	4	4	4	4	4	4	4	2	3	3	4	3	3	5	2	4	3
R-171	5	4	3	4	3	4	4	5	5	4	3	2	2	2	4	2	4	4	4	4	4	4	4	2	3	3	4	3	3	5	2	4	3
R-172	5	5	5	3	5	5	4	2	4	5	5	3	5	3	5	5	5	4	4	4	4	5	4	3	5	2	5	3	4	5	4	5	5
R-173	4	4	5	4	5	4	4	2	5	5	5	2	4	2	4	4	4	4	4	3	4	4	4	2	2	2	4	2	5	5	4	5	2
R-174	4	4	4	4	4	4	4	2	4	4	2	2	2	2	4	2	4	4	4	4	2	4	4	2	2	2	4	2	4	5	2	4	2
R-175	5	2	5	4	4	3	4	3	5	5	4	2	3	2	2	3	4	3	4	5	5	5	4	2	2	2	3	2	5	5	2	4	2
R-176	4	5	4	5	5	5	3	3	5	4	5	2	3	2	5	3	5	5	4	5	5	4	4	2	5	5	5	5	5	5	3	5	5
R-177	4	5	3	4	3	4	4	2	5	5	3	2	4	2	5	4	3	4	3	4	3	3	4	2	5	4	4	3	4	5	3	4	4
R-178	4	5	3	4	3	4	4	2	5	5	3	2	4	2	5	4	3	4	3	4	3	3	4	2	4	4	4	3	4	4	3	4	4
R-179	4	4	5	4	4	4	5	2	5	5	5	1	4	1	4	4	4	5	4	5	5	5	5	1	4	4	4	4	5	5	4	5	4
R-180	4	4	4	4	4	4	5	2	5	4	4	2	3	2	4	3	4	3	3	5	5	4	5	2	4	3	4	5	4	4	4	5	4
R-181	3	2	3	4	4	4	3	2	4	2	5	2	2	2	2	2	5	4	3	5	5	5	5	2	2	2	4	3	2	5	2	5	3
R-182	3	3	4	4	4	3	3	3	2	4	3	2	3	2	3	3	4	3	5	5	5	5	5	2	2	2	3	3	2	2	2	5	3
R-183	4	5	4	2	4	4	3	2	2	4	5	2	2	2	5	2	5	4	3	5	4	3	4	2	3	2	4	2	4	4	2	5	3
R-184	5	4	3	3	4	4	4	2	5	4	4	2	3	2	4	3	3	3	3	4	4	4	4	2	3	3	4	4	4	5	2	5	4
R-185	4	5	3	4	3	3	2	2	3	3	2	2	2	2	4	2	3	3	4	4	4	3	4	2	3	2	3	3	4	5	2	4	2
R-186	5	4	5	3	3	3	4	2	3	5	4	3	3	3	4	3	5	4	4	4	4	4	3	3	4	3	3	3	4	5	3	5	3

R-187	3	4	5	4	3	5	4	2	4	3	4	3	5	3	4	5	4	4	5	4	4	4	3	3	5	3	5	3	4	5	3	5	4
R-188	5	3	5	3	3	5	2	1	3	5	5	5	1	5	3	1	3	4	4	5	4	5	5	5	4	4	5	3	3	4	3	5	5
R-189	5	4	5	3	5	5	4	2	4	5	5	2	2	2	4	2	3	4	3	5	5	4	4	2	4	3	5	4	5	3	2	5	2
R-190	5	5	5	4	5	5	4	2	5	4	5	4	2	4	5	2	4	4	5	5	5	3	3	4	2	2	5	5	5	5	2	5	3
R-191	5	5	4	4	4	5	4	2	5	5	5	3	2	3	5	2	4	4	4	5	5	3	3	3	2	2	5	5	5	4	2	5	3
R-192	5	4	4	4	3	4	4	4	4	4	5	4	2	4	4	2	3	3	3	5	2	3	3	4	3	3	4	3	3	5	4	4	3
R-193	5	5	5	4	5	5	4	5	5	5	5	4	3	4	5	3	3	4	3	5	5	3	3	4	1	2	5	5	5	5	3	5	4
R-194	3	4	2	5	2	3	3	5	4	5	4	2	2	2	4	2	3	3	3	5	5	3	3	2	4	2	3	3	2	5	1	5	5
R-195	5	4	2	5	2	4	3	3	4	4	4	4	2	2	4	2	3	3	3	5	5	3	3	2	5	2	4	3	2	4	2	5	4
R-196	4	5	2	5	2	3	4	2	5	5	4	2	1	2	4	1	3	3	3	1	3	3	3	2	5	4	3	3	3	4	1	5	4
R-197	4	4	4	4	4	5	3	2	4	4	5	2	3	2	4	3	2	3	3	4	5	2	4	2	2	2	5	2	4	5	4	5	2

KODE	Motivasi Belajar															
	34	35	36	37	38	39	40	41	42	43	44	45	46	47	48	49
R-1	5	4	4	3	5	5	4	4	4	3	3	4	4	4	4	4
R-2	5	4	5	3	5	4	5	5	4	3	3	5	4	5	3	5
R-3	5	4	5	5	3	4	4	5	5	2	3	5	4	3	4	2
R-4	5	4	5	1	3	4	2	4	4	2	2	5	4	3	4	1
R-5	5	4	5	3	3	5	4	5	5	3	3	5	5	3	5	5
R-6	5	3	4	3	4	4	5	4	4	3	3	5	5	3	4	4
R-7	5	3	4	3	4	4	4	4	4	5	3	3	5	5	3	3

R-8	5	4	5	3	5	5	5	5	5	4	4	5	5	4	5	4
R-9	5	3	5	3	5	4	5	5	5	4	3	5	5	5	5	5
R-10	5	3	5	3	3	4	4	5	4	3	3	4	3	3	3	5
R-11	5	4	5	3	5	4	5	5	5	3	4	5	5	5	5	5
R-12	5	4	3	3	4	4	4	4	5	4	3	4	3	3	2	4
R-13	5	4	4	3	4	4	5	4	5	3	4	4	5	3	4	3
R-14	5	2	5	2	2	1	4	2	5	1	3	4	3	1	3	5
R-15	5	3	4	4	4	4	5	5	5	2	2	5	5	4	5	4
R-16	5	3	4	3	3	3	4	4	5	3	3	4	4	2	3	3
R-17	5	2	5	2	2	1	4	2	5	1	3	4	3	1	3	4
R-18	5	3	4	4	4	4	5	5	5	2	2	5	5	4	5	5
R-19	5	3	4	3	3	3	4	4	5	3	3	4	4	2	3	5
R-20	5	3	5	3	4	4	5	4	5	3	3	5	5	3	3	5
R-21	5	3	5	3	4	4	4	4	4	4	4	5	5	3	4	4
R-22	5	4	5	3	4	3	4	4	5	3	3	5	5	3	4	3
R-23	5	4	3	3	4	4	4	4	5	4	3	4	3	3	2	3
R-24	5	4	4	3	4	4	5	4	5	3	4	4	5	3	4	5
R-25	5	2	5	2	2	1	4	2	5	1	3	4	3	1	3	5
R-26	5	3	4	4	4	4	5	5	5	2	2	5	5	4	5	5
R-27	5	3	4	3	3	3	4	4	5	3	3	4	4	2	3	4
R-28	5	2	5	2	2	1	4	2	5	1	3	4	3	1	3	5
R-29	5	3	4	4	4	4	5	5	5	2	2	5	5	4	5	5
R-30	5	3	4	3	3	3	5	4	5	3	3	4	4	2	3	4
R-31	5	3	5	3	4	4	5	4	5	3	3	5	5	3	3	5
R-32	5	3	5	3	4	4	4	4	4	4	4	5	5	3	4	5
R-33	5	4	5	3	4	3	5	4	5	3	3	5	5	3	4	4
R-34	5	4	5	2	3	4	4	4	5	4	2	4	4	4	4	4

R-35	5	4	5	3	4	4	4	4	4	3	3	4	4	3	3	4
R-36	5	4	5	3	3	4	5	5	5	4	3	5	5	5	4	5
R-37	5	3	4	4	1	2	4	3	4	2	4	4	3	3	2	3
R-38	4	3	3	2	2	4	4	3	4	3	3	4	3	2	2	4
R-39	5	4	5	4	4	4	5	4	4	2	4	5	4	4	4	5
R-40	4	3	4	2	4	4	4	4	3	2	2	4	4	4	4	4
R-41	5	4	4	4	3	4	4	5	5	3	4	4	5	4	5	5
R-42	5	3	5	3	3	5	5	5	5	5	2	5	5	4	4	5
R-43	5	4	5	4	4	5	5	4	5	4	5	5	5	4	4	4
R-44	5	4	5	2	3	4	5	4	4	3	2	4	4	4	4	4
R-45	5	3	4	3	3	3	4	4	5	3	3	4	4	2	3	4
R-46	5	3	5	3	4	4	5	4	5	3	3	5	5	3	3	5
R-47	5	3	5	3	4	4	5	4	4	4	4	5	5	3	4	5
R-48	5	4	5	3	4	3	4	4	5	3	3	5	5	3	4	4
R-49	5	4	5	2	3	4	4	4	5	4	2	4	4	4	4	4
R-50	5	4	5	3	4	4	5	4	4	3	3	4	4	3	3	4
R-51	5	4	5	3	4	4	4	5	5	3	3	4	4	3	4	5
R-52	5	4	4	3	4	4	4	4	4	4	3	4	4	4	4	4
R-53	5	4	5	3	3	4	5	4	4	3	3	4	3	3	4	4
R-54	5	4	5	3	3	4	4	4	5	4	4	4	4	3	4	3
R-55	5	4	5	3	3	4	5	5	5	4	3	5	5	4	4	4
R-56	5	4	5	2	3	4	4	5	5	1	1	4	4	2	4	4
R-57	5	3	4	3	4	3	1	4	5	3	3	4	4	3	4	4
R-58	5	4	4	4	3	5	5	4	5	3	5	5	5	4	4	5
R-59	5	3	5	4	4	5	5	4	5	3	4	5	5	3	3	5
R-60	5	4	5	3	3	5	4	5	5	3	3	5	5	3	5	4
R-61	5	3	4	3	4	4	5	4	4	3	3	5	5	3	4	3

R-62	5	3	4	3	4	4	5	4	5	3	3	5	5	3	3	4
R-63	5	4	5	3	5	5	5	5	5	4	4	5	5	4	5	5
R-64	5	3	5	3	5	4	5	5	5	4	3	5	5	5	5	5
R-65	5	3	5	3	3	4	4	5	4	3	3	4	3	3	3	5
R-66	5	4	5	3	5	4	5	5	5	3	4	5	5	5	5	4
R-67	5	4	4	2	1	4	2	4	4	3	4	5	5	4	5	4
R-68	5	3	4	3	4	4	3	4	4	2	3	5	5	3	4	4
R-69	5	4	4	3	4	4	2	3	4	2	2	4	4	3	4	4
R-70	5	4	4	2	3	3	2	3	5	3	2	3	4	4	4	4
R-71	5	4	5	3	3	4	4	4	4	3	3	4	3	3	4	4
R-72	5	4	5	3	3	4	4	4	5	4	4	4	4	3	4	3
R-73	5	4	5	3	3	4	5	5	5	4	3	5	5	4	4	4
R-74	5	4	5	2	3	4	4	5	5	1	1	4	4	2	4	4
R-75	5	3	4	3	4	3	1	4	5	3	3	4	4	3	4	4
R-76	5	4	4	4	3	5	4	4	5	3	5	5	5	4	4	5
R-77	5	3	5	4	4	5	4	4	5	3	4	5	5	3	3	5
R-78	5	4	5	3	3	5	4	5	5	3	3	5	5	3	5	4
R-79	5	3	4	3	4	4	5	4	4	3	3	5	5	3	4	3
R-80	5	3	4	3	4	4	4	4	5	3	3	5	5	3	3	4
R-81	5	4	5	3	5	5	4	5	5	4	4	5	5	4	5	5
R-82	5	3	5	3	5	4	4	5	5	4	3	5	5	5	5	5
R-83	5	3	5	3	3	4	4	5	4	3	3	4	3	3	3	5
R-84	5	4	5	3	5	4	5	5	5	3	4	5	5	5	5	4
R-85	5	4	3	3	4	4	4	4	5	4	3	4	3	3	2	3
R-86	5	4	4	3	4	4	5	4	5	3	4	4	5	3	4	5
R-87	5	2	5	2	2	1	4	2	5	1	3	4	3	1	3	5
R-88	5	3	4	4	4	4	5	5	5	2	2	5	5	4	5	5

R-89	5	4	5	3	2	2	3	5	5	3	3	5	4	3	4	4
R-90	5	4	5	4	4	4	2	4	5	3	3	4	4	3	3	5
R-91	5	4	5	3	1	4	3	5	5	4	3	5	5	5	5	5
R-92	5	5	5	3	4	5	5	5	5	4	4	5	5	5	5	5
R-93	4	4	5	3	4	4	1	4	5	4	3	4	4	4	4	4
R-94	5	3	4	4	4	4	2	4	4	2	3	5	5	3	3	4
R-95	5	4	5	4	5	4	5	5	5	3	4	4	4	4	3	3
R-96	5	4	4	5	3	5	2	5	2	4	4	5	5	2	4	2
R-97	5	3	5	3	4	5	3	5	5	4	2	5	5	3	4	4
R-98	5	4	5	3	4	4	5	5	5	3	3	5	4	3	4	5
R-99	5	3	4	3	3	3	4	4	4	2	1	5	4	4	4	5
R-100	5	4	5	2	2	4	4	5	4	2	2	5	5	4	4	5
R-101	4	2	2	2	2	2	5	3	3	4	2	3	4	3	4	5
R-102	5	4	4	4	3	3	3	5	4	2	3	4	4	4	3	4
R-103	4	4	4	2	2	4	4	4	4	2	3	4	2	3	4	3
R-104	5	4	4	3	5	3	2	5	4	2	3	5	4	4	3	4
R-105	5	4	5	4	4	4	2	1	4	4	2	3	4	4	3	3
R-106	5	3	5	2	5	3	1	4	5	2	2	4	3	2	2	5
R-107	5	3	4	2	1	3	4	5	5	3	3	5	4	4	2	4
R-108	5	4	4	2	3	4	3	5	5	4	3	4	4	2	4	4
R-109	5	4	4	1	2	4	5	4	4	3	2	5	4	5	5	4
R-110	5	4	5	2	1	3	4	5	5	3	3	5	4	4	2	4
R-111	5	4	5	4	4	4	4	5	5	2	3	4	4	3	4	5
R-112	5	4	5	4	5	4	3	4	5	2	5	4	4	4	4	5
R-113	5	4	5	3	4	5	4	4	5	4	3	5	4	4	4	5
R-114	5	2	5	3	3	3	4	5	5	3	3	5	4	2	4	5
R-115	5	4	5	3	5	4	2	5	5	3	3	5	4	4	4	5

R-116	5	4	5	4	4	4	2	4	4	3	4	4	4	2	4	4
R-117	5	5	5	4	5	5	1	4	5	4	4	5	5	4	5	5
R-118	5	4	4	2	4	3	2	4	4	3	3	5	4	4	3	5
R-119	5	2	5	1	3	3	4	5	5	3	4	5	3	2	3	4
R-120	5	4	5	5	5	5	2	4	5	5	4	5	5	4	3	5
R-121	5	4	4	3	4	4	2	4	4	3	3	4	5	4	3	4
R-122	5	4	5	2	4	4	2	5	5	2	4	5	5	3	4	4
R-123	5	4	5	5	3	4	2	4	5	3	3	5	4	3	4	5
R-124	4	3	5	3	5	4	2	4	4	3	4	4	4	3	3	3
R-125	5	4	5	4	4	4	3	5	5	4	4	4	4	4	4	2
R-126	5	4	5	3	3	4	4	5	5	2	2	5	4	3	3	3
R-127	5	4	4	3	3	4	2	5	5	3	3	5	5	3	4	5
R-128	5	2	4	3	3	4	2	3	4	3	2	4	4	3	3	3
R-129	5	4	5	3	5	5	2	4	4	5	4	5	4	3	4	5
R-130	4	3	4	3	4	4	2	4	4	3	3	4	4	2	3	4
R-131	5	4	4	3	3	3	2	4	3	2	4	5	5	4	4	3
R-132	5	4	5	4	4	4	4	5	5	3	3	4	4	3	3	5
R-133	5	4	5	3	5	4	4	5	5	4	3	5	4	4	4	4
R-134	5	3	5	3	3	4	3	4	4	3	3	5	5	3	5	5
R-135	5	3	4	2	4	4	5	4	5	3	4	5	4	4	2	4
R-136	5	4	5	3	4	5	5	5	5	3	3	5	5	3	5	5
R-137	5	3	5	2	4	3	3	4	5	3	2	4	4	4	3	4
R-138	5	4	5	4	4	4	2	5	4	4	3	4	4	3	4	4
R-139	5	4	5	2	5	5	5	4	5	4	2	5	5	5	4	4
R-140	5	4	5	2	1	3	2	5	5	2	3	4	4	2	4	4
R-141	5	4	5	4	4	4	2	4	4	4	3	4	5	4	5	4
R-142	5	4	5	2	4	4	4	4	5	4	3	4	4	3	4	5

R-143	5	3	5	3	3	5	3	5	5	3	3	4	4	3	4	5
R-144	5	4	5	3	3	4	4	5	5	3	3	5	5	4	4	4
R-145	5	4	5	3	3	4	3	4	5	3	3	4	4	4	4	5
R-146	5	3	5	3	4	5	4	4	5	3	3	4	5	4	5	5
R-147	5	3	4	3	3	4	5	4	4	3	2	4	3	3	5	4
R-148	5	5	4	5	5	4	2	5	5	3	5	5	4	5	4	5
R-149	5	4	5	3	4	3	1	5	5	3	2	4	4	3	4	4
R-150	5	4	5	3	3	4	2	5	5	3	3	4	4	4	4	5
R-151	4	3	5	2	2	4	2	4	5	2	3	4	4	3	3	4
R-152	5	4	5	2	5	4	1	4	4	1	2	5	4	4	3	4
R-153	5	4	5	3	4	4	5	5	5	4	4	5	4	4	3	4
R-154	5	4	4	3	4	3	4	4	4	3	3	4	4	4	3	4
R-155	5	4	5	1	3	4	2	4	4	2	2	5	4	3	4	1
R-156	5	4	4	3	4	5	4	4	5	4	3	4	5	3	5	4
R-157	5	4	4	2	4	3	2	2	3	3	2	4	4	3	2	4
R-158	5	4	5	3	5	4	3	4	4	4	3	4	4	3	5	1
R-159	4	3	4	1	2	3	2	5	3	1	1	5	4	4	4	5
R-160	5	5	5	4	5	5	3	5	5	4	4	5	5	4	5	5
R-161	5	4	4	3	4	4	2	4	4	3	3	4	5	3	4	4
R-162	5	4	5	3	4	4	4	4	5	2	2	4	4	3	3	4
R-163	4	4	4	5	5	4	2	5	5	4	5	5	5	4	5	2
R-164	5	4	5	3	4	4	1	5	5	3	3	5	4	4	4	5
R-165	5	5	5	3	4	4	4	4	4	3	3	4	5	4	4	4
R-166	5	5	5	3	3	4	2	4	5	3	4	5	5	4	4	3
R-167	5	4	5	4	4	4	2	5	5	4	5	5	5	5	5	5
R-168	5	3	5	3	3	3	4	3	4	3	3	4	4	3	3	5
R-169	5	4	5	2	4	3	2	3	5	2	4	5	5	3	3	4

R-170	5	4	5	3	4	5	4	5	5	4	4	5	5	4	4	5
R-171	5	4	4	3	4	4	3	5	4	3	3	4	4	3	4	4
R-172	5	4	4	3	5	4	2	4	5	3	3	5	4	4	4	4
R-173	5	5	5	4	5	5	1	5	5	4	5	5	5	4	5	4
R-174	5	4	4	3	3	4	3	4	4	2	3	4	4	3	3	4
R-175	5	4	3	3	3	4	3	4	4	4	3	3	4	4	4	2
R-176	5	5	4	3	3	4	4	5	4	4	3	4	4	4	4	3
R-177	5	4	3	3	4	4	4	4	5	4	3	4	3	3	2	3
R-178	5	4	4	3	4	4	5	4	5	3	4	4	5	3	4	5
R-179	5	2	5	2	2	1	4	2	5	1	3	4	3	1	3	5
R-180	5	3	4	4	4	4	5	5	5	2	2	5	5	4	5	5
R-181	5	3	4	3	3	3	4	4	5	3	3	4	4	2	3	4
R-182	5	3	5	3	4	4	5	4	5	3	3	5	5	3	3	5
R-183	5	3	5	3	4	4	4	4	4	4	4	5	5	3	4	5
R-184	5	4	5	3	4	3	4	4	5	3	3	5	5	3	4	4
R-185	5	4	5	2	3	4	4	4	5	4	2	4	4	4	4	4
R-186	5	4	5	3	4	4	4	4	4	3	3	4	4	3	3	4
R-187	5	4	5	3	3	4	5	5	5	4	3	5	5	5	4	5
R-188	5	3	4	4	1	2	4	3	4	2	4	4	3	3	2	3
R-189	4	3	3	2	2	4	4	3	4	3	3	4	3	2	2	4
R-190	5	4	5	4	4	4	4	4	4	2	4	5	4	4	4	5
R-191	4	3	4	2	4	4	4	4	3	2	2	4	4	4	4	4
R-192	5	4	4	4	3	4	4	5	5	3	4	4	5	4	5	5
R-193	5	3	5	3	3	5	5	5	5	5	2	5	5	4	4	5
R-194	5	4	5	4	4	5	5	4	5	4	5	5	5	4	4	4
R-195	5	4	5	2	3	4	3	4	4	3	2	4	4	4	4	4
R-196	5	4	4	3	5	5	4	4	4	3	3	4	4	4	4	4

R-197	5	4	5	3	5	4	5	5	4	3	3	5	4	5	3	5
-------	---	---	---	---	---	---	---	---	---	---	---	---	---	---	---	---

LAMPIRAN 6

(Hasil Skala Perhitungan Skor Perbutir Soal)

1. Lingkungan Belajar

Skala	Lingkungan Belajar																
	1	2	3	4	5	6	7	8	9	10	11	12	13	14	15	16	17
1	0	1	1	2	3	2	10	22	4	1	0	48	14	63	1	12	2
2	1	14	6	9	20	13	35	98	12	5	9	81	52	77	7	66	18
3	9	19	21	18	43	27	44	20	23	15	25	36	47	35	21	35	38
4	92	94	80	78	65	89	73	29	65	71	64	24	56	16	110	55	99
5	95	69	89	90	66	66	35	28	93	105	99	8	28	6	58	29	40
Total	197	197	197	197	197	197	197	197	197	197	197	197	197	197	197	197	197

Skala	Lingkungan Belajar																
	18	19	20	21	22	23	24	25	26	27	28	29	30	31	32	33	
1	2	2	5	2	0	4	29	8	11	3	8	2	11	33	0	2	
2	7	21	5	8	16	12	89	43	67	12	37	20	28	57	2	34	
3	49	70	7	19	52	53	34	45	45	29	78	49	21	29	24	47	
4	113	78	64	85	83	89	31	73	48	88	47	74	57	59	65	82	
5	26	26	116	83	46	39	14	28	26	65	27	52	80	19	106	32	
Total	197	197	197	197	197	197	197	197	197	197	197	197	197	197	197	197	

Nomor Item	Pernyataan	Selalu		Sering		Kadang-kadang		Pernah		Tidak Pernah		Total F	Σ Total Skor	Σ Total Keseluruhan
		F	Skor	F	Skor	F	Skor	F	Skor	F	Skor			
1	Apabila saya malas belajar orang tua saya akan menegur dan menasehati saya.	95	475	92	368	9	27	1	2	0	0	197	872	1069
2	Apabila saya bermain keluar rumah, orang tua saya menentukan jam berapa saya harus sudah pulang ke rumah.	69	345	94	376	19	57	14	28	1	1	197	807	1004
3	Orang tua saya akan memberikan pujian apabila saya mendapatkan nilai yang bagus dalam pelajaran.	89	445	80	320	21	63	6	12	1	1	197	841	1038
4	Saya sering berbeda pendapat dalam beberapa hal dengan orang tua saya.	90	450	78	312	18	54	9	18	2	2	197	836	1033
5	Jika saya sedang sedih, orang tua saya akan menghibur dan memberikan motivasi.	66	330	65	260	43	129	20	40	3	3	197	762	959
6	Setiap harinya saya mempunyai waktu untuk mengobrol dengan anggota keluarga saya (orang tua, kakak/adik).	66	330	89	356	27	81	13	26	2	2	197	795	992
7	Suasana disekitar lingkungan rumah saya sangat tenang, sehingga menunjang saya untuk belajar dengan nyaman.	35	175	73	292	44	132	35	70	10	10	197	679	876
8	Dirumah, keluarga saya (orang tua, kakak/adik) biasa menyalakan televisi atau musik dengan suara yang keras sehingga saya merasa terganggu ketika sedang belajar.	28	140	29	116	20	60	98	196	22	22	197	534	731
9	Orang tua saya selalu memprioritaskan pengeluaran untuk pendidikan saya.	93	465	65	260	23	69	12	24	4	4	197	822	1019

10	Apabila saya memnta sesuatu untuk keperluan sekolah (peralatan sekolah, dan buku-buku), orang tua saya akan menyediakan keperluan tersebut.	105	525	71	284	15	45	5	10	1	1	197	865	1062
11	Jika ada undangan pertemuan orang tua disekolah, orang tua saya selalu hadir untuk mengetahui kemajuan dan kesulitan yang saya alami selama proses pembelajaran.	99	495	64	256	25	75	9	18	0	0	197	844	1041
12	Saya selalu dibebani pekerjaan rumah oleh orang tua saya, sehingga saya tidak punya banyak waktu untuk belajar.	8	40	24	96	36	108	81	162	48	48	197	454	651
13	Diwaktu libur, orang tua saya senang mengejak saya untuk berekreasi / refreshing.	28	140	56	224	47	141	52	104	14	14	197	623	820
14	Jika melihat guru ekonomi dari kejauhan, saya lebih baik menghindar dari pada bertemu dengannya.	6	30	16	64	35	105	77	154	63	63	197	416	613
15	Saya akan menolong teman jika mengalami kesulitan dalam pelajaran.	58	290	110	440	21	63	7	14	1	1	197	808	1005
16	Apabila ada pembentukkan kelompok belajar dikelas, saya hanya ingin sekelompok dengan teman dekat saya saja.	29	145	55	220	35	105	66	132	12	12	197	614	811
17	Dalam mengajar ekonomi, guru saya selalu menggunakan metode dan media pembelajaran.	40	200	99	396	38	114	18	36	2	2	197	748	945
18	Setiap pembelajaran ekonomi, guru saya selalu menggunakan metode dan media	26	130	113	452	49	147	7	14	2	2	197	745	942

	pembelajaran yang bervariasi dan tidak membosankan.													
19	Guru di sekolah saya selalu tepat waktu ketika memulai dan mengakhiri kegiatan belajar mengajar.	26	130	78	312	70	210	21	42	2	2	197	696	893
20	Apabila ada siswa yang melanggar tata tertib sekolah (contoh: terlambat sekolah, terlambat upacara, atribut tidak lengkap, dll), sekolah selalu memberikan teguran/sanksi.	116	580	64	256	7	21	5	10	5	5	197	872	1069
21	Saya akan ditegur oleh guru ekonomi, apabila saya tidak mengerjakan tugas atau pekerjaan rumah (PR).	83	415	85	340	19	57	8	16	2	2	197	830	1027
22	Ketersediaan fasilitas belajar di sekolah (buku perpustakaan, lab komputer, dll) yang menunjang saya dalam belajar sudah lengkap dan memadai.	46	230	83	332	52	156	16	32	0	0	197	750	947
23	Bangunan sekolah, meja, dan kursi di sekolah saya terpelihara dengan baik.	39	195	89	356	53	159	12	24	4	4	197	738	935
24	Jika terdapat kerusakan pada fasilitas sekolah (seperti ruangan kelas, meja, kursi, papan tulis) pihak sekolah tidak segera memperbaikinya	14	70	31	124	34	102	89	178	29	29	197	503	700
25	Saya sering mengikuti kegiatan kemasyarakatan/organisasi kemasyarakatan (seperti: karang taruna, klub olahraga, dll).	28	140	73	292	45	135	43	86	8	8	197	661	858
26	Setiap minggunya saya mempunyai acara bersama komunitas/organisasi masyarakat yang saya ikuti.	26	130	48	192	45	135	67	134	11	11	197	602	799
27	Saya lebih menyukai membaca	65	325	88	352	29	87	12	24	3	3	197	791	988

	komik/majalah dari pada membaca buku pelajaran.													
28	Saya lebih senang belajar dari buku pegangan dari pada belajar dari internet, koran ataupun televisi.	27	135	47	188	78	234	37	74	8	8	197	639	836
29	Teman-teman disekitar rumah saya, lebih sering mengajak melakukan kegiatan positif dari pada nongkrong.	52	260	74	296	49	147	20	40	2	2	197	745	942
30	Teman-teman disekitar rumah saya, selalu megajak saya bermain hingga malam hari.	80	400	57	228	21	63	28	56	11	11	197	758	955
31	Kondisi di lingkungan rumah saya kurang kondusif (misalnya: sering terjadi pencurian, adanya geng motor, dll) sehingga saya selalu berada di rumah apabila hari sudah malam.	19	95	59	236	29	87	57	114	33	33	197	565	762
32	Masyarakat disekitar rumah saya melaksanakan ajaran agama dengan baik (seperti: rajin shalat berjama'ah ke masjid, adanya pengajian, dll).	106	530	65	260	24	72	2	4	0	0	197	866	1063
33	Saya turut berpartisipasi dalam kegiatan organisasi pemuda disekitar rumah.	32	160	82	328	47	141	34	68	2	2	197	699	896
Jumlah		1789	8945	2296	9184	1127	3381	981	1962	308	308	6501	23780	30281

2. Motivasi Belajar

Skala	1	2	3	4	5	6	7	8	9	10	11	12	13	14	15	16
1	0	0	0	5	7	6	9	1	0	10	4	0	0	6	0	3

Resti Ramadhaniyati, 2018

PENGARUH LINGKUNGAN BELAJAR TERHADAP HASIL BELAJAR SISWA DENGAN VARIABEL MEDIASI MOTIVASI BELAJAR SISWA PADA MATA PELAJARAN EKONOMI

Universitas Pendidikan Indonesia | repository.upi.edu | perpustakaan.upi.edu

2	0	10	1	37	15	4	37	7	1	34	34	0	1	18	13	5
3	0	61	7	115	59	31	18	10	6	97	107	4	22	84	53	22
4	12	118	67	34	85	125	79	103	62	52	43	91	90	73	95	87
5	185	8	122	6	31	31	54	76	128	4	9	102	84	16	36	80
Total	197	197	197	197	197	197	197	197	197	197	197	197	197	197	197	197

Nomor Item	Pernyataan	Selalu		Sering		Kadang-kadang		Pernah		Tidak Pernah		Total F	Σ Total Skor	Σ Total Keseluruhan
		F	Skor	F	Skor	F	Skor	F	Skor	F	Skor			
1	Saya selalu semangat dan mengerjakan tugas ekonomi dengan sungguh-sungguh, sebab nilai yang diberikan guru sesuai dengan ekspektasi atau kerja keras saya	185	925	12	48	0	0	0	0	0	0	197	973	1170
2	Nilai ekonomi saya sering dipuji oleh guru dan/atau orang tua	8	40	118	472	61	183	10	20	0	0	197	715	912
3	Saya mencatat pokok-pokok materi dari buku ekonomi yang dibaca	122	610	67	268	7	21	1	2	0	0	197	901	1098
4	Saya merangkum pokok-pokok materi	6	30	34	136	115	345	37	74	5	5	197	590	787

	dari buku ekonomi yang dibaca													
5	Sebelum pelajaran berlangsung, saya membaca terlebih dahulu materi yang akan dipelajari	31	155	85	340	59	177	15	30	7	7	197	709	906
6	Saya mempelajari kembali materi ekonomi yang sudah dipelajari di sekolah ketika sudah di rumah	31	155	125	500	31	93	4	8	6	6	197	762	959
7	Saya selalu tepat waktu ketika mengumpulkan tugas dan LKS yang diberikan guru	54	270	79	316	18	54	37	74	9	9	197	723	920
8	Selain buku paket yang dipakai untuk mengerjakan tugas sekolah, saya sering mencari sumber lainnya seperti internet, koran, majalah, dan lain-lain	76	380	103	412	10	30	7	14	1	1	197	837	1034
9	Saya yang paling diandalkan oleh teman-teman ketika mengerjakan tugas kelompok mata pelajaran ekonomi	128	640	62	248	6	18	1	2	0	0	197	908	1105
10	Saya selalu menjawab pertanyaan yang diajukan guru ekonomi dengan benar dan yakin	4	20	52	208	97	291	34	68	10	10	197	597	794
11	Saya bertanya kepada guru apabila saya tidak mengerti tentang materi yang guru	9	45	43	172	107	321	34	68	4	4	197	610	807

	sampaikan													
12	Selain dari penjelasan guru, saya suka mencari contoh atau menghubungkan materi ekonomi dengan kehidupan realita sehari-hari	102	510	91	364	4	12	0	0	0	0	197	886	1083
13	Saya suka mengaplikasikan ilmu ekonomi di kehidupan sehari-hari, uang saku, kebutuhan sekolah, dll	84	420	90	360	22	66	1	2	0	0	197	848	1045
14	Saya suka belajar ekonomi dengan sungguh-sungguh karena saya ingin masuk universitas yang berhubungan dengan ekonomi	16	80	73	292	84	252	18	36	6	6	197	666	863
15	Saya ikut bimbel di tempat tertentu setelah pulang sekolah	36	180	95	380	53	159	13	26	0	0	197	745	942
16	Selain dari uang orang tua, saya membeli buku atau LKS ekonomi dengan uang saku (tabungan) saya sendiri	80	400	87	348	22	66	5	10	3	3	197	827	1024
Jumlah		972	4860	1216	4864	696	2088	217	434	51	51	3152	12297	15449

LAMPIRAN 7

(Uji Validitas dan Reliabilitas)

1. Uji Validitas

No. Responden	No. Item Instrumen Lingkungan Belajar																																	Jumlah
	1	2	3	4	5	6	7	8	9	10	11	12	13	14	15	16	17	18	19	20	21	22	23	24	25	26	27	28	29	30	31	32	33	
R-1	5	5	5	5	1	5	1	1	5	5	5	1	1	1	5	1	5	5	1	5	5	5	1	1	5	5	5	5	1	5	1	5	5	117
R-2	5	5	5	4	5	4	5	2	5	4	4	3	4	3	5	4	4	5	4	5	3	3	4	3	5	5	4	5	5	4	2	5	4	137
R-3	4	4	4	5	4	2	4	2	5	5	4	2	4	2	4	4	4	4	4	5	5	4	4	5	4	4	5	4	4	3	2	5	4	129
R-4	4	3	4	5	4	5	4	2	4	5	5	4	3	1	3	3	4	4	4	5	5	4	5	1	4	5	5	3	4	3	3	4	5	127
R-5	5	3	5	2	4	5	2	1	4	2	5	4	3	1	3	3	4	4	3	5	4	3	3	1	3	2	5	3	3	2	2	5	3	107
R-6	5	4	4	5	5	4	3	2	2	5	5	2	2	2	4	2	4	4	4	5	5	4	3	2	4	2	4	3	3	2	4	4	2	115
R-7	4	4	4	5	2	4	4	2	3	5	5	4	3	4	4	3	4	4	3	5	5	3	2	4	2	2	4	5	3	2	2	4	2	116
R-8	4	4	4	3	2	2	3	2	4	3	4	4	2	4	4	2	4	3	3	5	5	3	2	4	2	2	2	5	3	3	3	4	4	108
R-9	5	4	4	5	4	5	4	2	5	5	4	1	4	1	4	4	4	3	4	1	5	3	4	1	5	4	5	4	5	1	1	5	4	120
R-10	4	3	5	5	4	5	1	2	3	5	3	2	2	2	3	2	4	4	3	3	5	3	2	2	2	2	5	3	3	2	1	3	2	100
R-11	4	5	4	5	4	3	3	2	5	5	5	2	3	2	5	3	2	4	2	5	5	3	3	2	2	2	3	3	2	2	4	3	2	109
R-12	4	5	5	5	4	5	4	5	5	5	5	2	4	2	5	4	4	4	4	5	5	4	4	2	3	3	5	4	2	2	2	5	5	132
R-13	4	4	4	5	4	3	3	2	5	5	5	2	4	2	4	4	4	4	4	5	5	4	5	2	3	3	3	3	4	2	4	5	3	123
R-14	4	4	4	5	4	4	5	4	5	5	5	2	4	2	4	4	4	4	4	5	5	4	4	2	4	4	4	4	4	3	2	4	4	130
R-15	5	5	5	5	2	4	5	4	1	5	5	3	1	3	5	1	2	2	2	4	5	3	3	3	5	5	4	1	5	1	1	4	5	114
R-16	4	3	5	3	4	4	3	2	3	3	3	2	2	2	3	2	3	4	3	5	4	3	4	2	3	3	4	4	3	1	2	3	3	102
R-17	4	3	5	3	4	5	3	2	3	3	3	2	2	2	3	2	3	4	3	5	4	3	4	2	3	3	5	4	3	1	3	3	3	105
R-18	5	5	5	5	4	5	4	5	4	5	4	4	2	4	5	2	5	5	1	5	5	4	3	4	5	5	5	1	3	5	2	4	5	135
R-19	4	4	2	4	3	4	2	4	4	4	5	1	4	1	4	4	4	4	5	5	4	4	3	1	2	2	4	4	4	1	5	5	4	115
R-20	5	4	5	5	5	4	3	3	5	5	4	4	3	1	4	3	4	3	4	5	5	5	4	1	4	4	4	3	4	1	3	5	4	126
R-21	4	5	5	3	5	5	1	4	2	3	5	3	1	3	5	3	5	4	2	5	4	5	3	3	1	1	5	3	2	1	1	3	1	106
R-22	4	4	5	5	5	4	5	2	5	5	5	2	4	2	4	4	4	4	3	4	5	4	4	2	3	1	4	3	4	1	1	5	4	121
R-23	4	4	5	4	4	4	2	2	4	4	4	2	2	2	4	2	4	4	3	5	5	2	3	2	4	2	4	4	4	2	4	4	2	111

R-24	4	4	4	4	3	4	2	2	4	4	4	2	3	2	4	3	4	4	3	4	4	2	2	2	2	2	4	4	4	2	4	4	2	106	
R-25	4	4	4	4	4	4	2	2	4	4	4	2	4	2	4	4	4	4	4	4	4	4	2	4	4	4	4	4	4	2	2	4	4	118	
R-26	5	4	4	5	4	4	3	2	5	5	4	3	3	3	4	3	4	3	3	5	3	4	4	3	2	2	4	2	3	3	4	4	3	117	
R-27	4	5	4	5	5	4	4	1	4	5	5	4	5	4	5	5	4	2	2	2	5	4	3	4	2	4	4	2	4	3	4	3	4	125	
R-28	4	4	4	5	5	4	2	2	4	5	5	2	2	2	4	2	5	5	3	4	5	4	2	2	4	5	4	2	5	2	2	5	5	120	
R-29	5	4	4	5	5	4	4	1	5	5	5	2	2	2	4	2	4	4	4	5	5	5	3	2	2	2	4	3	5	2	4	3	3	119	
R-30	5	3	5	1	5	5	5	5	1	1	5	3	5	3	3	4	5	5	5	3	3	5	5	3	3	5	5	4	4	1	1	5	4	125	
R-31	4	4	5	5	4	3	5	2	5	5	5	3	4	3	4	4	4	4	4	5	4	4	4	3	4	3	3	3	4	2	4	4	5	129	
R-32	4	4	4	5	2	4	2	4	5	5	5	2	4	2	4	4	4	4	4	5	5	4	4	2	4	5	4	2	4	5	2	5	4	127	
R-33	4	3	4	4	2	3	2	4	2	4	3	2	2	2	3	2	3	3	2	1	3	3	2	2	2	2	3	2	2	3	3	3	2	87	
R-34	4	5	5	4	5	3	4	3	5	5	5	2	2	2	5	2	5	3	5	5	4	5	5	2	4	4	3	2	4	5	1	5	4	127	
R-35	2	3	5	5	5	5	2	2	5	5	5	2	2	2	3	2	5	5	3	5	5	2	3	2	3	2	5	5	5	2	1	3	2	113	
R-36	5	5	4	5	1	4	3	4	5	4	4	3	1	3	5	1	4	4	3	4	5	4	4	3	4	4	4	3	2	2	3	5	4	119	
R-37	4	4	5	4	3	5	5	4	4	4	5	2	5	2	4	5	5	4	5	4	4	4	4	2	3	5	5	3	4	3	4	5	4	133	
R-38	5	5	5	4	3	4	4	3	4	4	4	5	3	5	5	3	4	5	5	5	5	4	4	5	4	3	4	3	4	4	4	5	3	137	
R-39	5	5	5	5	5	5	4	2	5	5	4	2	4	1	5	4	4	4	5	5	4	5	4	1	5	5	5	5	5	5	4	5	5	5	142
R-40	4	4	5	4	4	4	3	2	4	4	4	2	5	2	4	5	3	3	4	5	4	3	4	2	4	4	4	4	4	4	4	2	4	4	122

No. Responden	No. Item Instrumen Motivasi Belajar																Jumlah
	34	35	36	37	38	39	40	41	42	43	44	45	46	47	48	49	
R-1	5	4	4	3	5	5	4	4	4	3	3	4	4	4	4	4	64
R-2	5	4	5	3	5	4	5	5	4	3	3	5	4	5	3	5	68
R-3	5	4	5	5	3	4	4	5	5	2	3	5	4	3	4	2	63
R-4	5	4	5	1	3	4	2	4	4	2	2	5	4	3	4	1	53
R-5	5	4	5	3	3	5	4	5	5	3	3	5	5	3	5	5	68
R-6	5	3	4	3	4	4	5	4	4	3	3	5	5	3	4	4	63
R-7	5	3	4	3	4	4	4	4	4	5	3	3	5	5	3	3	61

R-8	5	4	5	3	5	5	5	5	5	4	4	5	5	4	5	4	73
R-9	5	3	5	3	5	4	5	5	5	4	3	5	5	5	5	5	72
R-10	5	3	5	3	3	4	4	5	4	3	3	4	3	3	3	5	60
R-11	5	4	5	3	5	4	5	5	5	3	4	5	5	5	5	5	73
R-12	5	4	3	3	4	4	4	4	5	4	3	4	3	3	2	4	59
R-13	5	4	4	3	4	4	5	4	5	3	4	4	5	3	4	3	64
R-14	5	2	5	2	2	1	4	2	5	1	3	4	3	1	3	5	48
R-15	5	3	4	4	4	4	5	5	5	2	2	5	5	4	5	4	66
R-16	5	3	4	3	3	3	4	4	5	3	3	4	4	2	3	3	56
R-17	5	2	5	2	2	1	4	2	5	1	3	4	3	1	3	4	47
R-18	5	3	4	4	4	4	5	5	5	2	2	5	5	4	5	5	67
R-19	5	3	4	3	3	3	4	4	5	3	3	4	4	2	3	5	58
R-20	5	3	5	3	4	4	5	4	5	3	3	5	5	3	3	5	65
R-21	5	3	5	3	4	4	4	4	4	4	4	5	5	3	4	4	65
R-22	5	4	5	3	4	3	4	4	5	3	3	5	5	3	4	3	63
R-23	5	4	3	3	4	4	4	4	5	4	3	4	3	3	2	3	58
R-24	5	4	4	3	4	4	5	4	5	3	4	4	5	3	4	5	66
R-25	5	2	5	2	2	1	4	2	5	1	3	4	3	1	3	5	48
R-26	5	3	4	4	4	4	5	5	5	2	2	5	5	4	5	5	67
R-27	5	3	4	3	3	3	4	4	5	3	3	4	4	2	3	4	57
R-28	5	2	5	2	2	1	4	2	5	1	3	4	3	1	3	5	48
R-29	5	3	4	4	4	4	5	5	5	2	2	5	5	4	5	5	67
R-30	5	3	4	3	3	3	5	4	5	3	3	4	4	2	3	4	58
R-31	5	3	5	3	4	4	5	4	5	3	3	5	5	3	3	5	65
R-32	5	3	5	3	4	4	4	4	4	4	4	5	5	3	4	5	66
R-33	5	4	5	3	4	3	5	4	5	3	3	5	5	3	4	4	65
R-34	5	4	5	2	3	4	4	4	5	4	2	4	4	4	4	4	62
R-35	5	4	5	3	4	4	4	4	4	3	3	4	4	3	3	4	61
R-36	5	4	5	3	3	4	5	5	5	4	3	5	5	5	4	5	70

R-37	5	3	4	4	1	2	4	3	4	2	4	4	3	3	2	3	51
R-38	4	3	3	2	2	4	4	3	4	3	3	4	3	2	2	4	50
R-39	5	4	5	4	4	4	5	4	4	2	4	5	4	4	4	5	67
R-40	4	3	4	2	4	4	4	4	3	2	2	4	4	4	4	4	56

Variabel	No. Item	r hitung	r tabel	Keterangan
Lingkungan Belajar	1	0,265	0,118	Valid
	2	0,491		Valid
	3	0,155		Valid
	4	0,293		Valid
	5	0,243		Valid
	6	0,098		Valid
	7	0,629		Valid
	8	0,188		Valid
	9	0,466		Valid
	10	0,312		Valid
	11	0,357		Valid
	12	0,206		Valid
	13	0,517		Valid
	14	0,139		Valid
	15	0,491		Valid
	16	0,489		Valid
	17	0,353		Valid
	18	0,227		Valid
	19	0,501		Valid
	20	0,293		Valid
	21	0,136		Valid
	22	0,49		Valid

	23	0,537		Valid
	24	0,188		Valid
	25	0,572		Valid
	26	0,615		Valid
	27	0,193		Valid
	28	0,021		Valid
	29	0,424		Valid
	30	0,447		Valid
	31	0,117		Valid
	32	0,603		Valid
	33	0,643		Valid
Motivasi Belajar	34	0,276	0,118	Valid
	35	0,588		Valid
	36	0,199		Valid
	37	0,527		Valid
	38	0,811		Valid
	39	0,757		Valid
	40	0,62		Valid
	41	0,855		Valid
	42	0,129		Valid
	43	0,561		Valid
	44	0,148		Valid
	45	0,687		Valid
	46	0,812		Valid
	47	0,826		Valid
	48	0,693		Valid
	49	0,281		Valid

2. Uji Reliabilitas

Resti Ramadhaniyati, 2018

PENGARUH LINGKUNGAN BELAJAR TERHADAP HASIL BELAJAR SISWA DENGAN VARIABEL MEDIASI MOTIVASI BELAJAR SISWA PADA MATA PELAJARAN EKONOMI

Universitas Pendidikan Indonesia | repository.upi.edu | perpustakaan.upi.edu

Variabel	Jumlah Varians Item	Jumlah Varians Total	r hitung	r tabel	Kriteria
Lingkungan Belajar	31,856	133,538	0,766	0,118	Reliabel
Motivasi Belajar	9,878	50,767	0,811	0,118	Reliabel

LAMPIRAN 8

(Hasil Perhitungan MSI)

1. Lingkungan Belajar

Nomor Responden	NOMOR ITEM SOAL																																JUMLAH	
	1	2	3	4	5	6	7	8	9	10	11	12	13	14	15	16	17	18	19	20	21	22	23	24	25	26	27	28	29	30	31	32		33
R - 1	5	3	5	5	5	5	3	3	5	5	5	2	1	5	5	5	5	1	5	5	5	1	1	5	5	3	4	4	5	1	4	4	130	
R - 2	5	5	5	5	5	5	5	4	4	5	4	3	4	3	5	4	4	5	4	4	2	4	4	4	5	5	2	5	5	3	2	4	4	137
R - 3	3	3	3	5	4	2	3	2	4	5	3	4	4	3	4	4	5	5	4	5	5	4	5	4	5	5	2	5	5	2	2	4	4	127
R - 4	5	5	5	5	5	5	5	5	5	5	5	4	4	3	5	4	5	5	4	5	5	3	5	1	5	5	5	5	4	5	3	5	5	150
R - 5	5	5	5	2	4	5	2	1	5	2	4	2	3	3	3	1	4	5	4	4	4	5	5	4	5	5	5	5	5	2	3	4	3	124
R - 6	5	5	3	5	5	4	3	2	5	5	4	1	2	1	4	2	4	4	4	4	5	5	5	4	5	2	5	5	5	4	3	5	5	130
R - 7	3	4	3	5	2	4	3	2	5	5	4	3	3	1	4	3	4	4	3	4	5	5	5	4	5	5	5	5	5	4	4	5	4	130
R - 8	3	5	3	2	2	4	5	5	5	5	3	4	4	3	5	5	5	5	4	4	5	2	4	4	5	5	5	5	5	4	4	5	4	138
R - 9	5	2	3	5	4	5	3	2	5	5	3	3	4	3	4	2	4	3	4	5	5	3	4	4	5	5	5	5	5	4	4	5	5	133
R - 10	5	5	5	5	4	5	1	2	5	5	2	1	2	1	4	2	4	4	4	5	5	4	5	4	5	5	5	5	5	4	4	5	5	132
R - 11	3	5	3	5	4	3	3	2	4	5	3	4	4	3	4	4	5	4	2	4	5	5	5	4	5	5	5	5	5	2	3	4	4	131
R - 12	3	4	5	5	4	5	3	4	5	5	4	1	4	1	5	4	4	4	4	5	5	5	4	4	5	5	3	5	5	2	2	4	5	133
R - 13	3	5	3	5	4	3	3	2	4	5	4	1	4	1	4	5	4	4	4	5	5	5	5	4	5	5	5	5	5	4	4	5	5	135
R - 14	3	4	3	5	4	4	5	4	4	5	4	1	4	1	4	2	4	3	4	4	5	4	4	4	5	5	5	5	5	4	4	4	4	130
R - 15	5	5	5	5	2	4	5	4	5	5	4	1	1	1	5	1	2	5	3	4	5	5	5	4	5	5	5	5	5	4	3	4	4	131
R - 16	3	4	5	4	4	4	3	2	5	2	2	2	4	3	5	4	5	5	4	4	5	4	4	4	5	5	5	5	5	4	4	5	5	134
R - 17	3	4	5	2	4	5	3	2	5	3	3	4	4	3	3	5	5	5	3	4	5	5	5	4	5	3	5	4	5	4	4	4	5	133
R - 18	5	5	5	5	4	5	3	4	5	5	3	3	3	3	5	5	5	5	4	4	5	3	3	3	5	5	3	1	5	4	3	3	5	134
R - 19	3	3	2	3	3	4	4	4	5	5	4	4	4	5	4	5	4	4	5	4	5	3	3	4	2	5	5	4	5	4	4	4	4	131
R - 20	5	4	5	5	5	4	3	3	5	5	3	4	3	5	4	2	4	3	4	4	5	4	4	4	5	4	3	5	5	2	3	4	4	132
R - 21	3	5	5	2	5	5	3	4	5	5	4	4	4	3	5	5	5	4	4	4	3	4	3	3	5	5	5	5	5	4	4	5	4	139
R - 22	3	5	5	5	5	4	5	4	5	5	4	4	4	5	4	2	4	4	3	3	5	3	4	4	3	5	3	3	5	4	4	5	4	135
R - 23	3	4	5	3	4	4	5	4	5	5	4	2	4	3	4	4	4	4	4	4	5	5	5	4	5	5	5	5	5	4	4	5	5	141
R - 24	3	5	3	5	4	4	3	2	5	5	4	4	4	3	4	4	4	5	4	5	5	5	5	4	5	5	5	4	5	4	3	4	5	139

R - 193	5	5	5	3	5	5	3	4	3	5	4	4	3	2	5	2	3	4	3	4	3	1	3	3	1	2	5	5	5	4	3	4	4	120
R - 194	2	3	2	5	2	3	4	5	5	5	3	4	2	5	4	5	3	4	3	4	5	4	5	5	4	4	5	4	5	5	3	4	5	131
R - 195	5	5	4	5	2	4	3	4	5	3	4	5	3	2	4	2	3	3	3	4	5	2	3	2	5	2	2	3	5	3	2	4	4	115
R - 196	3	4	5	5	4	3	4	2	5	5	3	2	1	3	4	3	3	3	3	5	5	2	3	2	5	4	5	3	5	3	1	4	4	116
R - 197	3	4	3	3	4	5	3	4	5	3	4	2	3	5	5	4	2	3	4	5	5	4	4	5	2	5	5	3	5	4	3	4	2	125

2. Motivasi Belajar

Nomor Responden	NOMOR ITEM SOAL																JUMLAH
	1	2	3	4	5	6	7	8	9	10	11	12	13	14	15	16	
R - 1	3	4	4	3	3	5	4	4	3	3	3	4	3	4	2	4	56
R - 2	3	4	4	3	4	3	5	5	4	3	4	5	3	5	2	4	61
R - 3	3	4	4	5	3	4	3	5	4	3	3	4	3	3	3	2	56
R - 4	3	4	4	1	3	3	2	3	3	2	2	4	4	4	3	1	46
R - 5	4	5	4	3	3	5	3	5	4	3	3	4	5	3	4	4	62
R - 6	5	2	3	3	4	3	4	3	3	3	3	4	5	3	3	3	54
R - 7	3	2	3	5	4	3	3	4	4	3	3	4	5	3	2	2	53
R - 8	5	4	4	3	5	5	4	5	5	4	4	4	5	4	4	3	68
R - 9	3	3	4	3	5	3	4	5	4	5	3	5	5	5	4	5	66
R - 10	4	5	2	3	3	3	3	5	3	3	3	3	2	3	2	4	51
R - 11	3	4	4	5	5	5	3	5	4	3	4	4	5	5	4	4	67
R - 12	3	4	2	3	4	5	3	3	4	4	3	3	2	3	1	3	50
R - 13	3	4	3	3	4	3	4	3	4	5	4	3	5	3	3	2	56
R - 14	3	1	4	4	2	1	3	2	4	1	3	3	2	1	2	4	40
R - 15	3	2	3	5	4	5	4	5	4	2	2	4	5	4	4	3	59
R - 16	3	4	3	3	3	2	3	3	4	3	3	3	3	2	2	2	46
R - 17	3	1	4	4	2	1	3	2	4	1	3	3	2	1	2	3	39

R-18	3	2	3	5	4	3	4	5	4	4	2	4	5	4	4	4	60
R-19	3	5	3	3	3	2	3	3	4	3	3	3	3	2	2	4	49
R-20	3	2	4	3	4	3	4	3	5	3	4	4	5	3	4	4	58
R-21	3	2	4	5	4	3	3	3	3	4	5	4	5	3	3	3	57
R-22	3	4	4	3	4	5	2	3	4	3	3	4	5	3	3	2	55
R-23	3	4	2	3	4	3	3	5	4	4	3	3	2	3	1	2	49
R-24	3	4	3	3	4	3	4	3	5	3	4	4	5	3	3	4	58
R-25	3	1	4	2	5	1	2	2	4	1	3	3	2	1	2	4	40
R-26	3	2	3	5	4	3	4	5	3	4	2	5	5	4	4	4	60
R-27	3	2	3	3	3	2	3	3	4	3	5	3	3	2	2	3	47
R-28	3	1	4	2	2	1	3	2	4	1	3	3	2	3	2	4	40
R-29	3	2	3	5	4	3	4	5	3	2	5	4	5	4	4	4	60
R-30	3	2	3	3	3	2	4	3	4	3	3	3	3	2	5	3	49
R-31	3	2	4	3	4	3	4	5	4	3	5	4	5	3	2	4	58
R-32	3	2	4	3	4	4	5	3	3	4	4	4	5	3	3	4	58
R-33	3	4	4	3	4	2	4	3	4	3	5	4	5	4	3	3	58
R-34	5	4	3	2	3	3	3	4	5	4	2	3	3	4	3	3	54
R-35	3	4	4	5	4	3	3	3	3	3	3	3	3	3	2	3	52
R-36	3	4	4	3	3	3	4	5	4	4	5	4	5	5	4	4	64
R-37	3	2	3	5	1	2	2	2	3	2	4	3	4	3	1	2	42
R-38	1	2	2	2	2	3	3	2	3	4	3	3	2	2	1	3	38
R-39	3	4	4	5	4	3	4	3	3	2	5	4	3	4	4	5	60
R-40	1	2	3	2	4	3	3	4	2	3	2	3	3	4	3	3	45
R-41	3	4	3	5	3	4	3	5	4	3	4	3	5	4	4	4	61
R-42	3	2	4	5	3	5	4	5	4	5	3	4	5	4	3	4	63
R-43	3	4	5	5	4	5	4	3	5	4	5	4	5	4	3	3	66
R-44	3	4	4	2	3	3	4	3	3	3	4	3	3	4	3	3	52
R-45	3	2	3	3	3	2	3	3	4	3	3	5	3	2	2	3	47

R-46	3	2	5	3	4	3	4	5	4	3	3	4	5	4	2	4	58
R-47	3	4	4	3	4	3	5	3	3	4	5	4	5	3	3	4	60
R-48	3	4	4	3	4	2	3	3	4	3	3	4	5	3	3	3	54
R-49	3	4	4	2	3	2	5	3	4	5	2	3	3	4	3	3	53
R-50	3	4	5	3	4	3	4	5	3	3	5	3	4	3	2	4	58
R-51	3	3	4	3	4	3	3	5	4	3	3	3	3	3	3	4	54
R-52	3	4	3	3	4	3	3	3	3	4	3	3	3	4	3	3	52
R-53	3	4	4	5	3	5	4	3	4	3	3	3	2	3	3	3	55
R-54	3	4	5	3	4	3	5	3	5	4	5	4	3	3	3	5	62
R-55	3	2	4	3	3	1	4	2	4	4	3	4	2	4	3	3	49
R-56	3	4	4	2	3	3	3	5	4	2	1	3	3	2	3	3	48
R-57	5	5	3	5	4	3	5	3	4	3	4	3	5	3	5	4	64
R-58	3	4	3	5	3	5	4	3	4	3	5	4	5	4	3	4	62
R-59	4	2	4	5	4	5	4	3	4	3	4	5	5	3	2	4	61
R-60	3	4	2	3	3	5	3	5	4	2	3	4	2	3	4	3	53
R-61	3	2	3	5	4	3	4	3	3	3	5	4	5	3	3	2	55
R-62	5	5	3	4	5	3	5	5	4	5	3	4	5	4	5	4	69
R-63	3	4	4	3	5	5	4	5	3	4	5	4	5	4	4	4	66
R-64	3	1	4	2	5	3	4	2	4	4	3	3	2	5	4	2	51
R-65	5	3	4	5	3	5	3	5	5	3	5	4	4	3	5	4	66
R-66	3	2	1	3	5	3	4	2	4	3	4	3	2	5	2	3	49
R-67	5	4	3	2	1	3	2	3	3	3	4	4	5	4	4	3	53
R-68	3	2	5	3	4	3	3	3	3	2	3	4	5	3	3	3	52
R-69	3	4	3	3	4	3	2	2	3	2	2	3	3	4	3	3	47
R-70	3	4	3	2	3	2	2	2	5	3	2	1	3	5	3	3	46
R-71	3	4	4	3	3	3	3	3	3	3	5	3	2	3	3	3	51
R-72	3	4	4	3	4	5	3	3	4	4	4	3	3	3	3	2	55
R-73	3	4	4	3	3	3	4	5	4	4	3	4	5	4	5	4	62

R-74	3	5	5	2	3	3	3	5	4	1	1	3	3	2	3	3	49
R-75	5	2	3	3	4	2	1	3	4	3	3	3	3	3	3	3	48
R-76	3	4	3	5	3	5	3	3	4	3	6	4	5	4	3	4	62
R-77	3	2	4	5	4	5	3	3	5	3	4	4	5	3	2	4	59
R-78	4	4	5	3	3	5	3	5	4	5	3	2	5	3	4	3	61
R-79	3	2	3	3	4	3	4	3	3	3	3	4	5	3	4	3	53
R-80	3	2	3	3	4	3	3	3	4	3	3	4	5	3	4	4	54
R-81	3	4	4	5	5	5	4	5	4	4	4	4	5	4	4	4	68
R-82	5	2	5	3	5	3	3	5	4	4	3	4	5	5	4	5	65
R-83	3	5	4	2	3	3	3	5	3	3	3	3	2	3	2	4	51
R-84	3	4	5	3	5	3	4	5	4	3	4	4	5	5	4	5	66
R-85	3	4	2	3	4	3	3	4	5	4	3	3	2	3	1	2	49
R-86	3	4	3	3	4	3	4	3	4	3	4	5	5	3	3	4	58
R-87	3	5	4	2	2	1	3	2	3	1	2	3	2	1	2	4	40
R-88	5	2	3	5	4	3	4	5	4	2	2	4	5	4	4	4	60
R-89	3	4	4	3	2	2	3	5	4	3	3	4	3	4	3	3	53
R-90	5	4	4	5	4	3	2	3	4	3	3	3	3	3	2	4	55
R-91	3	4	4	3	4	3	3	5	4	4	3	4	5	5	4	4	62
R-92	4	5	4	3	5	5	4	5	4	5	4	4	5	5	4	5	71
R-93	3	4	5	3	4	3	1	3	4	4	3	3	3	4	3	3	53
R-94	3	2	3	5	4	3	2	4	3	2	3	4	5	3	2	3	51
R-95	3	4	4	5	5	3	4	5	4	3	4	5	3	4	2	2	60
R-96	3	4	3	5	3	5	2	5	1	4	4	4	5	2	3	2	55
R-97	3	2	4	3	4	5	3	5	4	5	2	4	5	3	4	3	59
R-98	3	4	4	3	4	5	4	5	4	3	3	5	3	3	3	4	60
R-99	3	2	3	3	3	2	3	3	5	2	2	4	3	4	3	4	49
R-100	3	4	4	2	2	3	3	5	3	2	3	4	5	4	3	5	55
R-101	1	1	1	2	2	2	4	3	2	4	2	1	3	3	4	4	39

R – 102	3	4	3	5	3	2	3	5	3	2	3	3	2	4	2	3	50
R – 103	2	4	3	2	2	3	3	3	3	2	3	3	1	3	3	2	42
R – 104	3	4	3	4	5	2	2	5	3	2	3	4	3	4	2	3	52
R – 105	3	5	4	5	4	3	2	1	3	4	2	1	3	4	2	2	48
R – 106	3	2	4	3	5	2	3	3	4	2	2	3	2	2	1	4	45
R – 107	3	2	3	2	4	2	3	5	4	3	3	4	3	4	1	3	49
R – 108	3	4	3	2	3	4	3	5	4	4	3	3	3	2	3	3	52
R – 109	3	4	3	1	2	3	4	5	3	3	2	4	4	5	4	3	53
R – 110	3	4	4	2	4	2	3	5	4	3	3	4	3	4	1	3	52
R – 111	3	4	4	5	4	3	4	5	3	2	5	3	3	3	3	4	58
R – 112	3	4	4	5	5	3	3	3	4	2	5	5	3	4	3	4	60
R – 113	3	4	5	3	4	5	4	3	5	4	3	4	3	4	3	4	61
R – 114	5	1	4	3	3	2	3	5	4	3	5	4	2	2	3	4	53
R – 115	3	4	5	3	5	3	2	5	4	5	3	4	3	4	3	4	60
R – 116	3	4	4	5	4	3	2	3	3	3	4	3	3	2	4	3	53
R – 117	3	5	4	5	5	5	4	3	4	4	4	4	5	4	4	4	67
R – 118	3	4	3	2	4	5	2	3	2	3	3	4	3	4	2	4	51
R – 119	3	1	4	1	3	2	3	5	4	3	4	5	2	2	3	3	48
R – 120	3	4	4	5	5	5	2	3	4	5	4	4	5	4	5	4	66
R – 121	3	4	3	3	4	3	2	3	3	4	3	3	5	4	2	3	52
R – 122	3	4	5	2	4	3	2	5	4	3	4	4	5	3	3	3	57
R – 123	3	5	4	5	3	3	5	3	2	5	3	4	3	3	3	4	58
R – 124	1	2	4	3	5	4	2	3	5	3	4	3	3	3	2	2	49
R – 125	3	4	5	5	4	3	3	5	4	4	4	3	3	4	3	2	59
R – 126	3	4	4	3	3	5	3	5	4	2	2	4	3	3	2	2	52
R – 127	3	4	3	3	3	3	4	5	4	3	3	4	5	3	3	4	57
R – 128	3	1	3	5	3	3	2	2	3	3	2	3	3	3	2	2	43
R – 129	3	4	4	3	5	5	2	4	3	5	4	5	3	4	3	4	61

R – 130	1	2	3	5	4	3	2	3	3	3	3	3	3	2	2	3	45
R – 131	3	4	3	4	3	2	2	3	2	2	4	4	5	4	3	2	50
R – 132	3	4	4	5	4	3	3	5	4	3	5	3	3	3	2	4	58
R – 133	3	4	4	3	5	3	3	5	4	5	3	4	3	4	5	3	61
R – 134	3	5	4	3	3	3	3	3	3	3	3	4	5	3	4	4	56
R – 135	3	2	3	5	4	3	4	3	4	3	4	4	3	4	1	3	53
R – 136	3	4	4	3	4	5	4	5	4	5	3	4	5	3	4	4	64
R – 137	3	2	4	2	4	2	3	3	4	3	2	5	3	4	2	3	49
R – 138	3	4	4	5	4	3	2	5	3	4	3	3	4	3	3	3	56
R – 139	3	4	5	2	5	5	4	3	4	4	3	4	5	5	3	3	62
R – 140	3	4	4	2	1	2	4	5	4	2	3	3	3	2	3	3	48
R – 141	3	4	4	5	4	3	2	3	3	4	3	4	5	4	4	3	58
R – 142	3	4	5	2	4	3	5	3	4	4	3	3	3	3	3	4	56
R – 143	3	2	4	3	3	5	3	5	4	3	5	3	3	3	3	4	56
R – 144	3	4	5	3	4	3	3	5	4	3	3	4	5	4	3	3	59
R – 145	3	2	4	3	2	5	3	3	4	3	3	3	5	4	4	4	55
R – 146	3	5	3	4	3	4	4	3	5	3	5	3	4	3	5	3	60
R – 147	3	4	2	3	2	3	1	5	4	3	3	4	3	4	3	2	49
R – 148	5	4	4	5	4	3	5	5	4	3	5	3	4	3	5	4	66
R – 149	3	2	4	3	3	3	2	5	4	3	3	3	3	4	3	4	52
R – 150	4	2	4	2	2	5	2	3	5	4	2	5	4	3	5	4	56
R – 151	3	4	3	2	5	3	1	2	3	1	2	4	3	4	2	3	45
R – 152	3	4	3	1	4	3	4	5	4	2	4	3	3	2	1	3	49
R – 153	5	4	5	3	4	2	3	3	3	4	3	5	5	4	4	4	61
R – 154	3	5	4	5	3	5	2	3	3	2	2	4	3	3	3	1	51
R – 155	3	4	3	1	3	4	3	2	4	1	3	3	4	3	2	3	46
R – 156	3	4	3	2	4	5	2	5	2	3	4	3	5	4	5	4	58
R – 157	3	3	4	1	2	3	3	3	3	4	1	3	2	3	3	1	42

R – 158	5	2	3	4	5	2	2	5	2	5	1	4	3	4	3	4	54
R – 159	3	3	4	2	3	4	1	2	3	1	1	3	4	2	2	4	42
R – 160	5	4	3	5	4	5	4	5	5	4	4	3	5	4	5	5	70
R – 161	3	4	4	3	4	3	5	3	4	3	2	3	3	3	2	3	52
R – 162	1	2	3	4	5	3	2	5	3	4	5	4	4	2	3	1	51
R – 163	3	4	5	3	4	3	4	5	4	3	5	4	3	4	3	5	62
R – 164	3	5	4	3	4	5	3	4	3	3	3	3	5	4	3	3	58
R – 165	3	5	4	3	3	3	2	3	4	5	4	4	5	4	3	2	57
R – 166	3	4	2	5	4	3	1	5	3	4	5	4	3	5	3	4	58
R – 167	3	5	4	5	3	5	3	4	3	5	4	5	5	3	5	5	67
R – 168	3	4	2	2	4	3	2	2	4	2	4	4	5	3	2	3	49
R – 169	3	2	4	3	4	2	3	5	1	4	3	4	2	5	3	4	52
R – 170	3	4	3	5	5	3	4	5	4	5	4	3	4	3	5	5	65
R – 171	2	3	3	3	5	3	2	5	4	3	3	4	3	4	3	3	53
R – 172	3	5	4	2	3	5	1	3	2	3	5	4	5	4	4	3	56
R – 173	5	4	3	5	4	5	4	3	5	5	5	3	4	3	5	5	68
R – 174	3	4	2	3	4	3	3	3	3	4	3	1	3	4	3	2	48
R – 175	3	2	3	1	3	3	3	5	3	4	3	3	3	4	3	2	48
R – 176	3	4	2	3	4	5	3	3	5	4	3	4	5	4	1	2	55
R – 177	3	4	3	2	1	3	2	3	4	3	4	3	4	3	3	4	49
R – 178	3	5	4	2	5	4	3	2	4	5	3	5	2	5	2	4	58
R – 179	3	2	3	3	1	3	4	2	3	2	1	3	4	2	1	3	40
R – 180	3	5	3	4	3	5	3	5	4	3	4	3	3	5	2	5	60
R – 181	3	1	4	3	1	2	4	3	4	1	3	4	5	3	2	4	47
R – 182	5	5	4	3	4	5	3	4	3	4	5	4	5	4	5	5	68
R – 183	3	4	5	3	5	2	3	5	4	3	3	4	5	3	3	3	58
R – 184	5	4	4	2	3	5	4	3	4	4	2	3	3	4	3	3	56
R – 185	3	5	4	3	4	3	5	3	3	4	3	3	3	3	2	3	54

R – 186	3	2	4	1	3	2	4	5	4	2	3	4	3	5	3	4	52
R – 187	3	4	3	5	5	4	3	5	3	5	4	5	4	3	5	3	64
R – 188	3	3	2	5	1	3	3	2	3	3	3	3	2	2	1	3	42
R – 189	3	2	3	1	2	3	1	3	2	2	1	4	3	1	3	4	38
R – 190	5	2	5	2	4	5	3	3	4	5	2	3	5	4	3	4	59
R – 191	3	1	3	2	3	3	3	2	1	3	2	3	4	4	4	4	45
R – 192	3	2	4	3	4	5	4	5	4	5	2	4	5	4	3	4	61
R – 193	3	2	3	5	3	5	4	5	4	4	5	4	5	4	4	3	63
R – 194	4	4	5	4	5	4	3	5	4	5	4	3	3	5	3	5	66
R – 195	3	1	2	3	5	5	3	3	3	3	3	3	3	4	3	3	50
R – 196	3	4	4	3	5	3	2	5	3	3	3	4	3	5	2	4	56
R – 197	3	4	4	5	3	4	3	5	4	5	3	5	3	5	3	2	61

LAMPIRAN 9

(Tabulasi Data Penelitian)

Nomor Responden	LB (X1)	MB (X2)	HB (Y)	Lingkungan Belajar (X1)	Motivasi Belajar (X2)	Hasil Belajar (Y)
R-1	138	56	75	3	3	2
R-2	142	61	85	3	3	3
R-3	133	56	75	3	3	2
R-4	128	46	70	3	2	2
R-5	132	62	78	3	3	2
R-6	134	54	72	3	2	2
R-7	118	53	70	3	2	2
R-8	124	68	75	3	3	2
R-9	130	66	78	3	3	2
R-10	130	51	72	3	2	2
R-11	138	67	85	3	3	3
R-12	137	50	70	3	2	2
R-13	139	56	78	3	3	2
R-14	127	40	45	3	2	1
R-15	148	59	80	3	3	3
R-16	135	46	65	3	2	2
R-17	135	39	45	3	2	1
R-18	130	60	72	3	3	2
R-19	136	49	70	3	2	2
R-20	130	58	72	3	3	2
R-21	131	57	78	3	3	2
R-22	127	55	70	3	3	2
R-23	131	49	68	3	2	2
R-24	132	58	75	3	3	2
R-25	137	40	64	3	2	2
R-26	134	60	70	3	3	2
R-27	119	47	45	3	2	1
R-28	133	40	40	3	2	1
R-29	138	60	80	3	3	3
R-30	138	49	74	3	2	2
R-31	143	58	80	3	3	3
R-32	133	58	75	3	3	2
R-33	128	58	70	3	3	2
R-34	132	54	75	3	2	2
R-35	134	52	76	3	2	2
R-36	118	64	75	3	3	2
R-37	124	42	45	3	2	1
R-38	130	38	70	3	2	2

Resti Ramadhaniyati, 2018

PENGARUH LINGKUNGAN BELAJAR TERHADAP HASIL BELAJAR SISWA DENGAN VARIABEL MEDIASI MOTIVASI BELAJAR SISWA PADA MATA PELAJARAN EKONOMI

Universitas Pendidikan Indonesia | repository.upi.edu | perpustakaan.upi.edu

R-39	130	60	75	3	3	2
R-40	137	45	76	3	2	2
R-41	134	61	85	3	3	3
R-42	119	63	80	3	3	3
R-43	133	66	85	3	3	3
R-44	138	52	80	3	2	3
R-45	119	47	44	3	2	1
R-46	133	58	72	3	3	2
R-47	138	60	75	3	3	2
R-48	138	54	80	3	2	3
R-49	143	53	80	3	2	3
R-50	133	58	75	3	3	2
R-51	128	54	75	3	2	2
R-52	132	52	78	3	2	2
R-53	134	55	75	3	3	2
R-54	118	62	70	3	3	2
R-55	124	49	72	3	2	2
R-56	130	48	78	3	2	2
R-57	130	64	70	3	3	2
R-58	138	62	85	3	3	3
R-59	137	61	75	3	3	2
R-60	139	53	85	3	2	3
R-61	128	55	75	3	3	2
R-62	148	69	80	3	3	3
R-63	135	66	60	3	3	2
R-64	136	51	80	3	2	3
R-65	131	66	78	3	3	2
R-66	135	49	80	3	2	3
R-67	130	53	70	3	2	2
R-68	127	52	70	3	2	2
R-69	129	47	72	3	2	2
R-70	114	46	70	3	2	2
R-71	138	51	75	3	2	2
R-72	137	55	78	3	3	2
R-73	130	62	70	3	3	2
R-74	131	49	75	3	2	2
R-75	133	48	72	3	2	2
R-76	125	62	80	3	3	3
R-77	120	60	72	3	3	2
R-78	141	61	86	3	3	3

Resti Ramadhaniyati, 2018

PENGARUH LINGKUNGAN BELAJAR TERHADAP HASIL BELAJAR SISWA DENGAN VARIABEL MEDIASI
MOTIVASI BELAJAR SISWA PADA MATA PELAJARAN EKONOMI

Universitas Pendidikan Indonesia | repository.upi.edu | perpustakaan.upi.edu

R-79	128	53	78	3	2	2
R-80	148	54	75	3	2	2
R-81	135	68	75	3	3	2
R-82	136	65	75	3	3	2
R-83	131	51	75	3	2	2
R-84	136	66	80	3	3	3
R-85	131	49	70	3	2	2
R-86	132	58	74	3	3	2
R-87	137	40	66	3	2	2
R-88	134	60	73	3	3	2
R-89	109	53	50	2	2	1
R-90	127	55	55	3	3	1
R-91	117	62	55	3	3	1
R-92	131	71	75	3	3	2
R-93	127	53	55	3	2	1
R-94	116	51	55	3	2	1
R-95	118	60	60	3	3	2
R-96	127	55	60	3	3	2
R-97	127	59	65	3	3	2
R-98	130	60	70	3	3	2
R-99	109	49	40	2	2	1
R-100	118	55	60	3	3	2
R-101	140	39	60	3	2	2
R-102	122	50	50	3	2	1
R-103	122	42	45	3	2	1
R-104	123	52	60	3	2	2
R-105	121	48	55	3	2	1
R-106	115	45	43	3	2	1
R-107	120	49	45	3	2	1
R-108	126	52	78	3	2	2
R-109	122	53	65	3	2	2
R-110	134	52	72	3	2	2
R-111	135	58	65	3	3	2
R-112	130	60	65	3	3	2
R-113	131	61	75	3	3	2
R-114	126	53	70	3	2	2
R-115	127	60	75	3	3	2
R-116	127	53	70	3	2	2
R-117	133	67	75	3	3	2
R-118	121	51	70	3	2	2

Resti Ramadhaniyati, 2018

PENGARUH LINGKUNGAN BELAJAR TERHADAP HASIL BELAJAR SISWA DENGAN VARIABEL MEDIASI MOTIVASI BELAJAR SISWA PADA MATA PELAJARAN EKONOMI

Universitas Pendidikan Indonesia | repository.upi.edu | perpustakaan.upi.edu

R-119	123	48	45	3	2	1
R-120	126	66	70	3	3	2
R-121	130	52	65	3	2	2
R-122	137	57	75	3	3	2
R-123	130	58	65	3	3	2
R-124	131	49	60	3	2	2
R-125	139	59	75	3	3	2
R-126	118	52	70	3	2	2
R-127	130	57	65	3	3	2
R-128	127	43	45	3	2	1
R-129	137	61	80	3	3	3
R-130	131	45	70	3	2	2
R-131	116	50	40	3	2	1
R-132	129	58	65	3	3	2
R-133	139	61	80	3	3	3
R-134	133	56	65	3	3	2
R-135	129	53	65	3	2	2
R-136	140	64	80	3	3	3
R-137	121	49	45	3	2	1
R-138	127	56	60	3	3	2
R-139	134	62	75	3	3	2
R-140	123	48	45	3	2	1
R-141	142	58	70	3	3	2
R-142	126	56	60	3	3	2
R-143	130	56	65	3	3	2
R-144	129	59	65	3	3	2
R-145	126	55	60	3	3	2
R-146	129	60	65	3	3	2
R-147	120	49	45	3	2	1
R-148	126	66	70	3	3	2
R-149	125	52	60	3	2	2
R-150	136	56	70	3	3	2
R-151	120	45	45	3	2	1
R-152	131	49	60	3	2	2
R-153	124	61	70	3	3	2
R-154	126	51	60	3	2	2
R-155	131	46	65	3	2	2
R-156	133	58	65	3	3	2
R-157	130	42	60	3	2	2
R-158	135	54	65	3	2	2

Resti Ramadhaniyati, 2018

PENGARUH LINGKUNGAN BELAJAR TERHADAP HASIL BELAJAR SISWA DENGAN VARIABEL MEDIASI
MOTIVASI BELAJAR SISWA PADA MATA PELAJARAN EKONOMI

Universitas Pendidikan Indonesia | repository.upi.edu | perpustakaan.upi.edu

R-159	123	42	45	3	2	1
R-160	148	70	85	3	3	3
R-161	125	52	60	3	2	2
R-162	127	51	60	3	2	2
R-163	132	62	75	3	3	2
R-164	132	58	65	3	3	2
R-165	135	57	65	3	3	2
R-166	134	58	65	3	3	2
R-167	128	67	75	3	3	2
R-168	125	49	45	3	2	1
R-169	132	52	65	3	2	2
R-170	129	65	75	3	3	2
R-171	131	53	65	3	2	2
R-172	134	56	65	3	3	2
R-173	138	68	80	3	3	3
R-174	124	48	45	3	2	1
R-175	123	48	45	3	2	1
R-176	138	55	75	3	3	2
R-177	138	49	60	3	2	2
R-178	134	58	65	3	3	2
R-179	119	40	40	3	2	1
R-180	133	60	65	3	3	2
R-181	138	47	70	3	2	2
R-182	138	68	75	3	3	2
R-183	143	58	75	3	3	2
R-184	133	56	65	3	3	2
R-185	128	54	65	3	2	2
R-186	132	52	65	3	2	2
R-187	134	64	75	3	3	2
R-188	118	42	45	3	2	1
R-189	124	38	40	3	2	1
R-190	130	59	65	3	3	2
R-191	130	45	50	3	2	1
R-192	138	61	80	3	3	3
R-193	137	63	70	3	3	2
R-194	139	66	80	3	3	3
R-195	121	50	65	3	2	2
R-196	133	56	65	3	3	2
R-197	128	61	75	3	3	2
Jumlah	25673	10802	13289			

Resti Ramadhaniyati, 2018

PENGARUH LINGKUNGAN BELAJAR TERHADAP HASIL BELAJAR SISWA DENGAN VARIABEL MEDIASI MOTIVASI BELAJAR SISWA PADA MATA PELAJARAN EKONOMI

Universitas Pendidikan Indonesia | repository.upi.edu | perpustakaan.upi.edu

Keterangan:

Variable	Values
Lingkungan Belajar	1. Kurang Kondusif 2. Kondusif 3. Sangat Kondusif
Motivasi Belajar	1. Rendah / Belum Baik 2. Sedang / Baik 3. Tinggi / Sangat Baik
Hasil Belajar	1. Ranking Bawah 2. Ranking Tengah 3. Ranking Atas

LAMPIRAN 10

(Tabel Penolong)

Kode	Jenis Kelamin	Usia	X1	Kategori	Value X1	X2	Kategori	Value X2	Y	Kategori			
R-1	L	17 TAHUN	138	Kondusif	3	56	Sedang	3	75	Di Atas KKM	Ranking Tengah	2	Cukup
R-2	P	17 TAHUN	142	Sangat Kondusif	3	61	Sedang	3	85	Di Atas KKM	Ranking Atas	3	Baik
R-3	L	17 TAHUN	133	Kondusif	3	56	Sedang	3	75	Di Atas KKM	Ranking Tengah	2	Cukup
R-4	P	16 TAHUN	128	Kondusif	3	46	Rendah	2	70	KKM	Ranking Tengah	2	Cukup
R-5	L	16 TAHUN	132	Kondusif	3	62	Sedang	3	78	Di Atas KKM	Ranking Tengah	2	Baik
R-6	L	17 TAHUN	134	Kondusif	3	54	Sedang	2	72	Di Atas KKM	Ranking Tengah	2	Cukup
R-7	P	16 TAHUN	118	Kurang Kondusif	3	53	Sedang	2	70	KKM	Ranking Tengah	2	Cukup
R-8	P	17 TAHUN	124	Kondusif	3	68	Tinggi	3	75	Di Atas KKM	Ranking Tengah	2	Cukup
R-9	P	17 TAHUN	130	Kondusif	3	66	Tinggi	3	78	Di Atas KKM	Ranking Tengah	2	Baik
R-10	P	17 TAHUN	130	Kondusif	3	51	Sedang	2	72	Di Atas KKM	Ranking Tengah	2	Cukup
R-11	P	16 TAHUN	138	Kondusif	3	67	Tinggi	3	85	Di Atas KKM	Ranking Atas	3	Baik
R-12	P	16 TAHUN	137	Kondusif	3	50	Sedang	2	70	KKM	Ranking Tengah	2	Cukup
R-13	P	15 TAHUN	139	Sangat Kondusif	3	56	Sedang	3	78	Di Atas KKM	Ranking Tengah	2	Baik
R-14	P	17 TAHUN	127	Kondusif	3	40	Rendah	2	45	Di Bawah KKM	Ranking Bawah	1	Kurang
R-15	P	17 TAHUN	148	Sangat Kondusif	3	59	Sedang	3	80	Di Atas KKM	Ranking Atas	3	Baik
R-16	L	17 TAHUN	135	Kondusif	3	46	Rendah	2	65	Di Bawah KKM	Ranking Tengah	2	Cukup
R-17	L	17 TAHUN	135	Kondusif	3	39	Rendah	2	45	Di Bawah KKM	Ranking Bawah	1	Kurang
R-18	L	17 TAHUN	130	Kondusif	3	60	Sedang	3	72	Di Atas KKM	Ranking Tengah	2	Cukup
R-19	L	17 TAHUN	136	Kondusif	3	49	Sedang	2	70	KKM	Ranking Tengah	2	Cukup
R-20	L	17 TAHUN	130	Kondusif	3	58	Sedang	3	72	Di Atas KKM	Ranking Tengah	2	Cukup
R-21	P	17 TAHUN	131	Kondusif	3	57	Sedang	3	78	Di Atas KKM	Ranking Tengah	2	Baik

R-22	P	17 TAHUN	127	Kondusif	3	55	Sedang	3	70	KKM	Ranking Tengah	2	Cukup
R-23	P	16 TAHUN	131	Kondusif	3	49	Sedang	2	68	Di Bawah KKM	Ranking Tengah	2	Cukup
R-24	L	16 TAHUN	132	Kondusif	3	58	Sedang	3	75	Di Atas KKM	Ranking Tengah	2	Cukup
R-25	P	17 TAHUN	137	Kondusif	3	40	Rendah	2	64	Di Bawah KKM	Ranking Tengah	2	Cukup
R-26	L	16 TAHUN	134	Kondusif	3	60	Sedang	3	70	KKM	Ranking Tengah	2	Cukup
R-27	P	17 TAHUN	119	Kurang Kondusif	3	47	Rendah	2	45	Di Bawah KKM	Ranking Bawah	1	Kurang
R-28	P	17 TAHUN	133	Kondusif	3	40	Rendah	2	40	Di Bawah KKM	Ranking Bawah	1	Kurang
R-29	P	17 TAHUN	138	Kondusif	3	60	Sedang	3	80	Di Atas KKM	Ranking Atas	3	Baik
R-30	P	16 TAHUN	138	Kondusif	3	49	Sedang	2	74	Di Atas KKM	Ranking Tengah	2	Cukup
R-31	P	16 TAHUN	143	Sangat Kondusif	3	58	Sedang	3	80	Di Atas KKM	Ranking Atas	3	Baik
R-32	L	15 TAHUN	133	Kondusif	3	58	Sedang	3	75	Di Atas KKM	Ranking Tengah	2	Cukup
R-33	P	17 TAHUN	128	Kondusif	3	58	Sedang	3	70	KKM	Ranking Tengah	2	Cukup
R-34	L	17 TAHUN	132	Kondusif	3	54	Sedang	2	75	Di Atas KKM	Ranking Tengah	2	Cukup
R-35	P	17 TAHUN	134	Kondusif	3	52	Sedang	2	76	Di Atas KKM	Ranking Tengah	2	Baik
R-36	P	17 TAHUN	118	Kurang Kondusif	3	64	Tinggi	3	75	Di Atas KKM	Ranking Tengah	2	Cukup
R-37	L	17 TAHUN	124	Kondusif	3	42	Rendah	2	45	Di Bawah KKM	Ranking Bawah	1	Kurang
R-38	P	17 TAHUN	130	Kondusif	3	38	Rendah	2	70	KKM	Ranking Tengah	2	Cukup
R-39	L	17 TAHUN	130	Kondusif	3	60	Sedang	3	75	Di Atas KKM	Ranking Tengah	2	Cukup
R-40	L	17 TAHUN	137	Kondusif	3	45	Rendah	2	76	Di Atas KKM	Ranking Tengah	2	Baik
R-41	L	16 TAHUN	134	Kondusif	3	61	Sedang	3	85	Di Atas KKM	Ranking Atas	3	Baik
R-42	L	17 TAHUN	119	Kurang Kondusif	3	63	Tinggi	3	80	Di Atas KKM	Ranking Atas	3	Baik
R-43	P	17 TAHUN	133	Kondusif	3	66	Tinggi	3	85	Di Atas KKM	Ranking Atas	3	Baik
R-44	P	17 TAHUN	138	Kondusif	3	52	Sedang	2	80	Di Atas KKM	Ranking Atas	3	Baik

R-45	P	17 TAHUN	119	Kurang Kondusif	3	47	Rendah	2	44	Di Bawah KKM	Ranking Bawah	1	Kurang
R-46	P	17 TAHUN	133	Kondusif	3	58	Sedang	3	72	Di Atas KKM	Ranking Tengah	2	Cukup
R-47	L	17 TAHUN	138	Kondusif	3	60	Sedang	3	75	Di Atas KKM	Ranking Tengah	2	Cukup
R-48	L	17 TAHUN	138	Kondusif	3	54	Sedang	2	80	Di Atas KKM	Ranking Atas	3	Baik
R-49	P	17 TAHUN	143	Sangat Kondusif	3	53	Sedang	2	80	Di Atas KKM	Ranking Atas	3	Baik
R-50	L	17 TAHUN	133	Kondusif	3	58	Sedang	3	75	Di Atas KKM	Ranking Tengah	2	Cukup
R-51	P	17 TAHUN	128	Kondusif	3	54	Sedang	2	75	Di Atas KKM	Ranking Tengah	2	Cukup
R-52	L	17 TAHUN	132	Kondusif	3	52	Sedang	2	78	Di Atas KKM	Ranking Tengah	2	Baik
R-53	P	17 TAHUN	134	Kondusif	3	55	Sedang	3	75	Di Atas KKM	Ranking Tengah	2	Cukup
R-54	P	17 TAHUN	118	Kurang Kondusif	3	62	Sedang	3	70	KKM	Ranking Tengah	2	Cukup
R-55	P	17 TAHUN	124	Kondusif	3	49	Sedang	2	72	Di Atas KKM	Ranking Tengah	2	Cukup
R-56	L	17 TAHUN	130	Kondusif	3	48	Sedang	2	78	Di Atas KKM	Ranking Tengah	2	Baik
R-57	P	17 TAHUN	130	Kondusif	3	64	Tinggi	3	70	KKM	Ranking Tengah	2	Cukup
R-58	P	17 TAHUN	138	Kondusif	3	62	Sedang	3	85	Di Atas KKM	Ranking Atas	3	Baik
R-59	P	17 TAHUN	137	Kondusif	3	61	Sedang	3	75	Di Atas KKM	Ranking Tengah	2	Cukup
R-60	L	17 TAHUN	139	Sangat Kondusif	3	53	Sedang	2	85	Di Atas KKM	Ranking Atas	3	Baik
R-61	L	17 TAHUN	128	Kondusif	3	55	Sedang	3	75	Di Atas KKM	Ranking Tengah	2	Cukup
R-62	L	17 TAHUN	148	Sangat Kondusif	3	69	Tinggi	3	80	Di Atas KKM	Ranking Atas	3	Baik
R-63	L	17 TAHUN	135	Kondusif	3	66	Tinggi	3	60	Di Bawah KKM	Ranking Tengah	2	Cukup
R-64	L	17 TAHUN	136	Kondusif	3	51	Sedang	2	80	Di Atas KKM	Ranking Atas	3	Baik
R-65	L	16 TAHUN	131	Kondusif	3	66	Tinggi	3	78	Di Atas KKM	Ranking Tengah	2	Baik
R-66	L	17 TAHUN	135	Kondusif	3	49	Sedang	2	80	Di Atas KKM	Ranking Atas	3	Baik
R-67	L	17 TAHUN	130	Kondusif	3	53	Sedang	2	70	KKM	Ranking Tengah	2	Cukup
R-68	L	17 TAHUN	127	Kondusif	3	52	Sedang	2	70	KKM	Ranking Tengah	2	Cukup

Resti Ramadhaniyati, 2018

PENGARUH LINGKUNGAN BELAJAR TERHADAP HASIL BELAJAR SISWA DENGAN VARIABEL MEDIASI MOTIVASI BELAJAR SISWA PADA MATA PELAJARAN EKONOMI

Universitas Pendidikan Indonesia | repository.upi.edu | perpustakaan.upi.edu

R-69	P	17 TAHUN	129	Kondusif	3	47	Rendah	2	72	Di Atas KKM	Ranking Tengah	2	Cukup
R-70	L	17 TAHUN	114	Kurang Kondusif	3	46	Rendah	2	70	KKM	Ranking Tengah	2	Cukup
R-71	P	17 TAHUN	138	Kondusif	3	51	Sedang	2	75	Di Atas KKM	Ranking Tengah	2	Cukup
R-72	L	16 TAHUN	137	Kondusif	3	55	Sedang	3	78	Di Atas KKM	Ranking Tengah	2	Baik
R-73	P	17 TAHUN	130	Kondusif	3	62	Sedang	3	70	KKM	Ranking Tengah	2	Cukup
R-74	L	18 TAHUN	131	Kondusif	3	49	Sedang	2	75	Di Atas KKM	Ranking Tengah	2	Cukup
R-75	L	17 TAHUN	133	Kondusif	3	48	Sedang	2	72	Di Atas KKM	Ranking Tengah	2	Cukup
R-76	L	17 TAHUN	125	Kondusif	3	62	Sedang	3	80	Di Atas KKM	Ranking Atas	3	Baik
R-77	P	17 TAHUN	120	Kurang Kondusif	3	60	Sedang	3	72	Di Atas KKM	Ranking Tengah	2	Cukup
R-78	P	17 TAHUN	141	Sangat Kondusif	3	61	Sedang	3	86	Di Atas KKM	Ranking Atas	3	Sangat Baik
R-79	P	17 TAHUN	128	Kondusif	3	53	Sedang	2	78	Di Atas KKM	Ranking Tengah	2	Baik
R-80	L	17 TAHUN	148	Sangat Kondusif	3	54	Sedang	2	75	Di Atas KKM	Ranking Tengah	2	Cukup
R-81	L	17 TAHUN	135	Kondusif	3	68	Tinggi	3	75	Di Atas KKM	Ranking Tengah	2	Cukup
R-82	L	17 TAHUN	136	Kondusif	3	65	Tinggi	3	75	Di Atas KKM	Ranking Tengah	2	Cukup
R-83	L	17 TAHUN	131	Kondusif	3	51	Sedang	2	75	Di Atas KKM	Ranking Tengah	2	Cukup
R-84	P	17 TAHUN	136	Kondusif	3	66	Tinggi	3	80	Di Atas KKM	Ranking Atas	3	Baik
R-85	L	17 TAHUN	131	Kondusif	3	49	Sedang	2	70	KKM	Ranking Tengah	2	Cukup
R-86	P	16 TAHUN	132	Kondusif	3	58	Sedang	3	74	Di Atas KKM	Ranking Tengah	2	Cukup
R-87	P	17 TAHUN	137	Kondusif	3	40	Rendah	2	66	Di Bawah KKM	Ranking Tengah	2	Cukup
R-88	L	18 TAHUN	134	Kondusif	3	60	Sedang	3	73	Di Atas KKM	Ranking Tengah	2	Cukup
R-89	L	17 TAHUN	109	Kurang Kondusif	2	53	Sedang	2	50	Di Bawah KKM	Ranking Bawah	1	Kurang
R-90	L	17 TAHUN	127	Kondusif	3	55	Sedang	3	55	Di Bawah KKM	Ranking Bawah	1	Kurang
R-91	L	17 TAHUN	117	Kurang Kondusif	3	62	Sedang	3	55	Di Bawah KKM	Ranking Bawah	1	Kurang
R-92	P	17 TAHUN	131	Kondusif	3	71	Tinggi	3	75	Di Atas KKM	Ranking Tengah	2	Cukup
R-93	P	17 TAHUN	127	Kondusif	3	53	Sedang	2	55	Di Bawah KKM	Ranking Bawah	1	Kurang

R-94	P	17 TAHUN	116	Kurang Kondusif	3	51	Sedang	2	55	Di Bawah KKM	Ranking Bawah	1	Kurang
R-95	P	16 TAHUN	118	Kurang Kondusif	3	60	Sedang	3	60	Di Bawah KKM	Ranking Tengah	2	Cukup
R-96	P	17 TAHUN	127	Kondusif	3	55	Sedang	3	60	Di Bawah KKM	Ranking Tengah	2	Cukup
R-97	P	17 TAHUN	127	Kondusif	3	59	Sedang	3	65	Di Bawah KKM	Ranking Tengah	2	Cukup
R-98	P	16 TAHUN	130	Kondusif	3	60	Sedang	3	70	KKM	Ranking Tengah	2	Cukup
R-99	P	17 TAHUN	109	Kurang Kondusif	2	49	Sedang	2	40	Di Bawah KKM	Ranking Bawah	1	Kurang
R-100	L	17 TAHUN	118	Kurang Kondusif	3	55	Sedang	3	60	Di Bawah KKM	Ranking Tengah	2	Cukup
R-101	P	17 TAHUN	140	Sangat Kondusif	3	39	Rendah	2	60	Di Bawah KKM	Ranking Tengah	2	Cukup
R-102	L	17 TAHUN	122	Kurang Kondusif	3	50	Sedang	2	50	Di Bawah KKM	Ranking Bawah	1	Kurang
R-103	P	17 TAHUN	122	Kurang Kondusif	3	42	Rendah	2	45	Di Bawah KKM	Ranking Bawah	1	Kurang
R-104	P	17 TAHUN	123	Kondusif	3	52	Sedang	2	60	Di Bawah KKM	Ranking Tengah	2	Cukup
R-105	L	16 TAHUN	121	Kurang Kondusif	3	48	Sedang	2	55	Di Bawah KKM	Ranking Bawah	1	Kurang
R-106	L	17 TAHUN	115	Kurang Kondusif	3	45	Rendah	2	43	Di Bawah KKM	Ranking Bawah	1	Kurang
R-107	P	17 TAHUN	120	Kurang Kondusif	3	49	Sedang	2	45	Di Bawah KKM	Ranking Bawah	1	Kurang
R-108	P	17 TAHUN	126	Kondusif	3	52	Sedang	2	78	Di Atas KKM	Ranking Tengah	2	Baik
R-109	P	17 TAHUN	122	Kurang Kondusif	3	53	Sedang	2	65	Di Bawah KKM	Ranking Tengah	2	Cukup
R-110	P	17 TAHUN	134	Kondusif	3	52	Sedang	2	72	Di Atas KKM	Ranking Tengah	2	Cukup
R-111	P	17 TAHUN	135	Kondusif	3	58	Sedang	3	65	Di Bawah KKM	Ranking Tengah	2	Cukup
R-112	P	17 TAHUN	130	Kondusif	3	60	Sedang	3	65	Di Bawah KKM	Ranking Tengah	2	Cukup
R-113	P	16 TAHUN	131	Kondusif	3	61	Sedang	3	75	Di Atas KKM	Ranking Tengah	2	Cukup
R-114	L	17 TAHUN	126	Kondusif	3	53	Sedang	2	70	KKM	Ranking Tengah	2	Cukup
R-115	P	17 TAHUN	127	Kondusif	3	60	Sedang	3	75	Di Atas KKM	Ranking Tengah	2	Cukup
R-116	L	17 TAHUN	127	Kondusif	3	53	Sedang	2	70	KKM	Ranking Tengah	2	Cukup
R-117	L	17 TAHUN	133	Kondusif	3	67	Tinggi	3	75	Di Atas KKM	Ranking Tengah	2	Cukup
R-118	L	17 TAHUN	121	Kurang Kondusif	3	51	Sedang	2	70	KKM	Ranking Tengah	2	Cukup

R-119	L	17 TAHUN	123	Kondusif	3	48	Sedang	2	45	Di Bawah KKM	Ranking Bawah	1	Kurang
R-120	P	17 TAHUN	126	Kondusif	3	66	Tinggi	3	70	Di Bawah KKM	Ranking Tengah	2	Cukup
R-121	P	17 TAHUN	130	Kondusif	3	52	Sedang	2	65	Di Bawah KKM	Ranking Tengah	2	Cukup
R-122	L	17 TAHUN	137	Kondusif	3	57	Sedang	3	75	KKM	Ranking Tengah	2	Cukup
R-123	P	17 TAHUN	130	Kondusif	3	58	Sedang	3	65	Di Bawah KKM	Ranking Tengah	2	Cukup
R-124	L	17 TAHUN	131	Kondusif	3	49	Sedang	2	60	Di Bawah KKM	Ranking Tengah	2	Cukup
R-125	L	17 TAHUN	139	Sangat Kondusif	3	59	Sedang	3	75	KKM	Ranking Tengah	2	Cukup
R-126	P	17 TAHUN	118	Kurang Kondusif	3	52	Sedang	2	70	Di Bawah KKM	Ranking Tengah	2	Cukup
R-127	P	17 TAHUN	130	Kondusif	3	57	Sedang	3	65	Di Bawah KKM	Ranking Tengah	2	Cukup
R-128	L	17 TAHUN	127	Kondusif	3	43	Rendah	2	45	Di Bawah KKM	Ranking Bawah	1	Kurang
R-129	P	16 TAHUN	137	Kondusif	3	61	Sedang	3	80	Di Atas KKM	Ranking Atas	3	Baik
R-130	L	16 TAHUN	131	Kondusif	3	45	Rendah	2	70	Di Bawah KKM	Ranking Tengah	2	Cukup
R-131	P	17 TAHUN	116	Kurang Kondusif	3	50	Sedang	2	40	Di Bawah KKM	Ranking Bawah	1	Kurang
R-132	L	17 TAHUN	129	Kondusif	3	58	Sedang	3	65	Di Bawah KKM	Ranking Tengah	2	Cukup
R-133	P	17 TAHUN	139	Sangat Kondusif	3	61	Sedang	3	80	Di Atas KKM	Ranking Atas	3	Baik
R-134	P	17 TAHUN	133	Kondusif	3	56	Sedang	3	65	Di Bawah KKM	Ranking Tengah	2	Cukup
R-135	P	17 TAHUN	129	Kondusif	3	53	Sedang	2	65	Di Bawah KKM	Ranking Tengah	2	Cukup
R-136	P	17 TAHUN	140	Sangat Kondusif	3	64	Tinggi	3	80	Di Atas KKM	Ranking Atas	3	Baik
R-137	P	17 TAHUN	121	Kurang Kondusif	3	49	Sedang	2	45	Di Bawah KKM	Ranking Bawah	1	Kurang
R-138	L	17 TAHUN	127	Kondusif	3	56	Sedang	3	60	Di Bawah KKM	Ranking Tengah	2	Cukup
R-139	L	17 TAHUN	134	Kondusif	3	62	Sedang	3	75	KKM	Ranking Tengah	2	Cukup
R-140	P	16 TAHUN	123	Kondusif	3	48	Sedang	2	45	Di Bawah KKM	Ranking Bawah	1	Kurang
R-141	L	17 TAHUN	142	Sangat Kondusif	3	58	Sedang	3	70	Di Bawah KKM	Ranking Tengah	2	Cukup
R-142	P	16 TAHUN	126	Kondusif	3	56	Sedang	3	60	Di Bawah KKM	Ranking Tengah	2	Cukup
R-143	P	16 TAHUN	130	Kondusif	3	56	Sedang	3	65	Di Bawah KKM	Ranking Tengah	2	Cukup

R-144	L	17 TAHUN	129	Kondusif	3	59	Sedang	3	65	Di Bawah KKM	Ranking Tengah	2	Cukup
R-145	P	16 TAHUN	126	Kondusif	3	55	Sedang	3	60	Di Bawah KKM	Ranking Tengah	2	Cukup
R-146	P	17 TAHUN	129	Kondusif	3	60	Sedang	3	65	Di Bawah KKM	Ranking Tengah	2	Cukup
R-147	P	17 TAHUN	120	Kurang Kondusif	3	49	Sedang	2	45	Di Bawah KKM	Ranking Bawah	1	Kurang
R-148	L	17 TAHUN	126	Kondusif	3	66	Tinggi	3	70	Di Bawah KKM	Ranking Tengah	2	Cukup
R-149	P	16 TAHUN	125	Kondusif	3	52	Sedang	2	60	Di Bawah KKM	Ranking Tengah	2	Cukup
R-150	P	17 TAHUN	136	Kondusif	3	56	Sedang	3	70	Di Bawah KKM	Ranking Tengah	2	Cukup
R-151	L	16 TAHUN	120	Kurang Kondusif	3	45	Rendah	2	45	Di Bawah KKM	Ranking Bawah	1	Kurang
R-152	P	17 TAHUN	131	Kondusif	3	49	Sedang	2	60	Di Bawah KKM	Ranking Tengah	2	Cukup
R-153	P	17 TAHUN	124	Kondusif	3	61	Sedang	3	70	Di Bawah KKM	Ranking Tengah	2	Cukup
R-154	P	17 TAHUN	126	Kondusif	3	51	Sedang	2	60	Di Bawah KKM	Ranking Tengah	2	Cukup
R-155	L	17 TAHUN	131	Kondusif	3	46	Rendah	2	65	Di Bawah KKM	Ranking Tengah	2	Cukup
R-156	P	16 TAHUN	133	Kondusif	3	58	Sedang	3	65	Di Bawah KKM	Ranking Tengah	2	Cukup
R-157	P	17 TAHUN	130	Kondusif	3	42	Rendah	2	60	Di Bawah KKM	Ranking Tengah	2	Cukup
R-158	P	17 TAHUN	135	Kondusif	3	54	Sedang	2	65	Di Bawah KKM	Ranking Tengah	2	Cukup
R-159	L	16 TAHUN	123	Kondusif	3	42	Rendah	2	45	Di Bawah KKM	Ranking Bawah	1	Kurang
R-160	L	18 TAHUN	148	Sangat Kondusif	3	70	Tinggi	3	85	Di Atas KKM	Ranking Atas	3	Baik
R-161	L	17 TAHUN	125	Kondusif	3	52	Sedang	2	60	Di Bawah KKM	Ranking Tengah	2	Cukup
R-162	L	16 TAHUN	127	Kondusif	3	51	Sedang	2	60	Di Bawah KKM	Ranking Tengah	2	Cukup
R-163	P	17 TAHUN	132	Kondusif	3	62	Sedang	3	75	KKM	Ranking Tengah	2	Cukup
R-164	P	16 TAHUN	132	Kondusif	3	58	Sedang	3	65	Di Bawah KKM	Ranking Tengah	2	Cukup
R-165	L	17 TAHUN	135	Kondusif	3	57	Sedang	3	65	Di Bawah KKM	Ranking Tengah	2	Cukup
R-166	L	17 TAHUN	134	Kondusif	3	58	Sedang	3	65	Di Bawah KKM	Ranking Tengah	2	Cukup
R-167	P	17 TAHUN	128	Kondusif	3	67	Tinggi	3	75	KKM	Ranking Tengah	2	Cukup
R-168	P	17 TAHUN	125	Kondusif	3	49	Sedang	2	45	Di Bawah KKM	Ranking Bawah	1	Kurang

R-169	P	17 TAHUN	132	Kondusif	3	52	Sedang	2	65	Di Bawah KKM	Ranking Tengah	2	Cukup
R-170	P	17 TAHUN	129	Kondusif	3	65	Tinggi	3	75	KKM	Ranking Tengah	2	Cukup
R-171	P	17 TAHUN	131	Kondusif	3	53	Sedang	2	65	Di Bawah KKM	Ranking Tengah	2	Cukup
R-172	L	17 TAHUN	134	Kondusif	3	56	Sedang	3	65	Di Bawah KKM	Ranking Tengah	2	Cukup
R-173	P	17 TAHUN	138	Kondusif	3	68	Tinggi	3	80	Di Atas KKM	Ranking Atas	3	Baik
R-174	P	17 TAHUN	124	Kondusif	3	48	Sedang	2	45	Di Bawah KKM	Ranking Bawah	1	Kurang
R-175	L	17 TAHUN	123	Kondusif	3	48	Sedang	2	45	Di Bawah KKM	Ranking Bawah	1	Kurang
R-176	P	17 TAHUN	138	Kondusif	3	55	Sedang	3	75	KKM	Ranking Tengah	2	Cukup
R-177	L	16 TAHUN	138	Kondusif	3	49	Sedang	2	60	Di Bawah KKM	Ranking Tengah	2	Cukup
R-178	P	17 TAHUN	134	Kondusif	3	58	Sedang	3	65	Di Bawah KKM	Ranking Tengah	2	Cukup
R-179	P	17 TAHUN	119	Kurang Kondusif	3	40	Rendah	2	40	Di Bawah KKM	Ranking Bawah	1	Kurang
R-180	L	17 TAHUN	133	Kondusif	3	60	Sedang	3	65	Di Bawah KKM	Ranking Tengah	2	Cukup
R-181	L	18 TAHUN	138	Kondusif	3	47	Rendah	2	70	Di Bawah KKM	Ranking Tengah	2	Cukup
R-182	L	17 TAHUN	138	Kondusif	3	68	Tinggi	3	75	KKM	Ranking Tengah	2	Cukup
R-183	L	17 TAHUN	143	Sangat Kondusif	3	58	Sedang	3	75	KKM	Ranking Tengah	2	Cukup
R-184	P	17 TAHUN	133	Kondusif	3	56	Sedang	3	65	Di Bawah KKM	Ranking Tengah	2	Cukup
R-185	P	17 TAHUN	128	Kondusif	3	54	Sedang	2	65	Di Bawah KKM	Ranking Tengah	2	Cukup
R-186	L	16 TAHUN	132	Kondusif	3	52	Sedang	2	65	Di Bawah KKM	Ranking Tengah	2	Cukup
R-187	L	16 TAHUN	134	Kondusif	3	64	Tinggi	3	75	KKM	Ranking Tengah	2	Cukup
R-188	L	17 TAHUN	118	Kurang Kondusif	3	42	Rendah	2	45	Di Bawah KKM	Ranking Bawah	1	Kurang
R-189	L	16 TAHUN	124	Kondusif	3	38	Rendah	2	40	Di Bawah KKM	Ranking Bawah	1	Kurang
R-190	P	17 TAHUN	130	Kondusif	3	59	Sedang	3	65	Di Bawah KKM	Ranking Tengah	2	Cukup
R-191	L	17 TAHUN	130	Kondusif	3	45	Rendah	2	50	Di Bawah KKM	Ranking Bawah	1	Kurang
R-192	P	17 TAHUN	138	Kondusif	3	61	Sedang	3	80	Di Atas KKM	Ranking Atas	3	Baik
R-193	P	17 TAHUN	137	Kondusif	3	63	Tinggi	3	70	Di Bawah KKM	Ranking Tengah	2	Cukup

R-194	P	17 TAHUN	139	Sangat Kondusif	3	66	Tinggi	3	80	Di Atas KKM	Ranking Atas	3	Baik
R-195	L	17 TAHUN	121	Kurang Kondusif	3	50	Sedang	2	65	Di Bawah KKM	Ranking Tengah	2	Cukup
R-196	P	17 TAHUN	133	Kondusif	3	56	Sedang	3	65	Di Bawah KKM	Ranking Tengah	2	Cukup
R-197	P	17 TAHUN	128	Kondusif	3	61	Sedang	3	75	KKM	Ranking Tengah	2	Cukup

LAMPIRAN 11

(Gambaran Perhitungan Skor Ideal)

GAMBARAN PERHITUNGAN SKOR IDEAL

Pengkategorian Variabel:

- Rumus SMI = Pernyataan item x skor tertinggi x sampel
- Rumus Mean = SMI / 2
- Rumus SD = Mean / 3

KATEGORI HASIL BELAJAR		
SKALA	KATEGORI	RENTANG
$\text{Nilai} > M + 1 \text{ SD} = \text{Nilai} > 67,45685 + 1(11,386) = X > 79$	Ranking Atas	≥ 80
$\text{Mean} - 1 \text{ SD} \leq \text{Nilai} \leq \text{Mean} + 1 \text{ SD} = 67,45685 - 1(11,386) \leq \text{Nilai} \leq 67,45685 + 1(11,386) = 56 \leq \text{Nilai} \leq 79$	Ranking Tengah	56-79
$\text{Nilai} < M - 1 \text{ SD} = \text{Nilai} < 67,45685 - 1(11,386) = X < 56$	Ranking Bawah	≤ 55

KATEGORI LINGKUNGAN BELAJAR KESELURUHAN		
SKALA	KATEGORI	RENTANG
$X > M + 1 \text{ SD} = X > 16252,5 + 1(5417,5) = X > 21670$	Sangat Kondusif	≥ 21671
$\text{Mean} - 1 \text{ SD} \leq X \leq \text{Mean} + 1 \text{ SD} = 16252,5 - 1(5417,5) \leq X \leq 16252,5 + 1(5417,5) = 10835 \leq X \leq 21670$	Kondusif	10835 - 216670
$X < M - 1 \text{ SD} = X < 16252,5 - 1(5417,5) = X < 10835$	Kurang Kondusif	≤ 10834

KATEGORI LINGKUNGAN BELAJAR PER SEKOLAH		
SKALA	KATEGORI	RENTANG
$X > M + 1 \text{ SD} = X > 82,5 + 1(27,5) = X > 110$	Sangat Kondusif	≥ 111
$\text{Mean} - 1 \text{ SD} \leq X \leq \text{Mean} + 1 \text{ SD} = 82,5 - 1(27,5) \leq X \leq 82,5 + 1(27,5) = 55 \leq X \leq 110$	Kondusif	55 - 110
$X < M - 1 \text{ SD} = X < 82,5 - 1(27,5) = X < 55$	Kurang Kondusif	≤ 54

KATEGORI MOTIVASI BELAJAR KESELURUHAN		
SKALA	KATEGORI	RENTANG
$X > M + 1 \text{ SD} = X > 7880 + 1(2626,667) = X > 10507$	Tinggi	≥ 10508
$\text{Mean} - 1 \text{ SD} \leq X \leq \text{Mean} + 1 \text{ SD} = 7880 - 1(2626,667) \leq X \leq 7880 + 1(2626,667) = 5254 \leq X \leq 10508$	Sedang	5254 - 10507
$X < M - 1 \text{ SD} = X < 7880 - 1(2626,667) = X < 5254$	Rendah	≤ 5253

KATEGORI MOTIVASI BELAJAR PER SEKOLAH		
SKALA	KATEGORI	RENTANG
$X > M + 1 \text{ SD} = X > 40 + 1(13,33333) = 53,3333333$ (dibulatkan menjadi 54)	Tinggi	≥ 55
$\text{Mean} - 1 \text{ SD} \leq X \leq \text{Mean} + 1 \text{ SD} = 40 - 1(13,33333) \leq X \leq 40 + 1(13,33333) = 27 \leq X \leq 54$	Sedang	27 - 54
$X < M - 1 \text{ SD} = X < 40 - 1(13,33333) = 26,6666667$ (dibulatkan menjadi 27)	Rendah	≤ 26

LAMPIRAN 12

(Gambaran Umum Variabel)

No	Sekolah	Kategori Hasil Belajar (Y)								Jumlah	
		Sangat Baik		Baik		Cukup		Kurang		F	%
		F	%	F	%	F	%	F	%		
1	SMA Negeri 1 Lembang	1	0,85	30	25,42	70	59,32	17	14,41	118	100
2	SMA Negeri 1 Parongpong	0	0,00	7	8,86	57	72,15	15	18,99	79	100
Jumlah		1	0,5076	37	18,78	127	64,467	32	16,2437	197	100

No	Sekolah	Kategori Hasil Belajar (Y)						Jumlah	
		Ranking Atas		Ranking Tengah		Ranking Bawah		F	%
		F	%	F	%	F	%		
1	SMA Negeri 1 Lembang	19	16,10	82	69,49	17	14,41	118	100
2	SMA Negeri 1 Parongpong	7	8,86	57	72,15	15	18,99	79	100
Jumlah		26	13,20	139	70,56	32	16,24	197	100

No	Sekolah	Kategori Lingkungan Belajar (X1)						Jumlah	
		Sangat Kondusif		Kondusif		Kurang Kondusif		F	%
		F	%	F	%	F	%		
1	SMA Negeri 1 Lembang	10	8,47	87	73,73	21	17,80	118	100
2	SMA Negeri 1 Parongpong	7	8,86	64	81,01	8	10,13	79	100
Jumlah		17	8,63	151	76,65	29	14,72	197	100

No	Sekolah	Kategori Motivasi Belajar (X2)						Jumlah	
		Tinggi		Sedang		Rendah		F	%
		F	%	F	%	F	%		
1	SMA Negeri 1 Lembang	15	12,71	86	72,88	17	14,41	118	100
2	SMA Negeri 1 Parongpong	11	13,92	57	72,15	11	13,92	79	100
Jumlah		26	13,20	143	72,59	28	14,21	197	100

No	Sekolah	Kategori Hasil Belajar (Y)						Jumlah	
		Di Atas KKM		KKM		Di Bawah KKM		F	%
		F	%	F	%	F	%		
1	SMA Negeri 1 Lembang	68	57,63	19	16,10	31	26,27	118	100
2	SMA Negeri 1 Parongpong	7	8,86	11	13,92	61	77,22	79	100
Jumlah		75	38,07	30	15,23	92	46,70	197	100

No	Sekolah	Kategori Lingkungan Belajar (X1)						Jumlah	
		Sangat Kondusif		Kondusif		Kurang Kondusif		F	%
		F	%	F	%	F	%		
1	Indikator 1	30	15,23	127	64,47	40	20,30	197	100
2	Indikator 2	0	0,00	188	95,43	9	4,57	197	100
3	Indikator 3	9	4,57	167	84,77	21	10,66	197	100
4	Indikator 4	0	0,00	169	85,79	28	14,21	197	100
5	Indikator 5	18	9,14	163	82,74	16	8,12	197	100
6	Indikator 6	50	25,38	72	36,55	75	38,07	197	100
7	Indikator 7	20	10,15	161	81,73	16	8,12	197	100
8	Indikator 8	74	37,56	96	48,73	27	13,71	197	100
9	Indikator 9	67	34,01	99	50,25	31	15,74	197	100
10	Indikator 10	55	27,92	105	53,30	37	18,78	197	100
11	Indikator 11	65	32,99	72	36,55	60	30,46	197	100
12	Indikator 12	33	16,75	130	65,99	34	17,26	197	100
13	Indikator 13	107	54,31	85	43,15	5	2,54	197	100
14	Indikator 14	61	30,96	118	59,90	18	9,14	197	100
Jumlah		589	21,36	1752	63,52	417	15,12	2758	100

No	Sekolah	Kategori Motivasi Belajar (X2)						Jumlah	
		Tinggi		Sedang		Rendah		F	%
		F	%	F	%	F	%		
1	Indikator 1	15	7,61	166	84,26	16	8,12	197	100
2	Indikator 2	22	11,17	144	73,10	31	15,74	197	100
3	Indikator 3	10	5,08	154	78,17	33	16,75	197	100

Resti Ramadhaniyati, 2018

PENGARUH LINGKUNGAN BELAJAR TERHADAP HASIL BELAJAR SISWA DENGAN VARIABEL MEDIASI MOTIVASI BELAJAR SISWA PADA MATA PELAJARAN EKONOMI

Universitas Pendidikan Indonesia | repository.upi.edu | perpustakaan.upi.edu

4	Indikator 4	18	9,14	156	79,19	23	11,68	197	100
Jumlah		65	8,25	620	78,68	103	13,07	788	100

LAMPIRAN 13

(Hasil Output SPSS)

1. MODEL SUB-STRUKTUR 1 (MOTIVASI BELAJAR)

Regression

Descriptive Statistics

	Mean	Std. Deviation	N
Motivasi Belajar	54,83	7,250	197
Lingkungan Belajar	130,32	7,174	197

Correlations

		Motivasi Belajar	Lingkungan Belajar
Pearson Correlation	Motivasi Belajar	1,000	,290
	Lingkungan Belajar	,290	1,000
Sig. (1-tailed)	Motivasi Belajar	.	,000
	Lingkungan Belajar	,000	.
N	Motivasi Belajar	197	197
	Lingkungan Belajar	197	197

Variables Entered/Removed^a

Model	Variables Entered	Variables Removed	Method
1	Lingkungan Belajar ^b	.	Enter

a. Dependent Variable: Motivasi Belajar

b. All requested variables entered.

Model Summary^b

Model	R	R Square	Adjusted R Square	Std. Error of the Estimate
1	,290 ^a	,084	,080	6,956

a. Predictors: (Constant), Lingkungan Belajar

b. Dependent Variable: Motivasi Belajar

ANOVA^a

Model		Sum of Squares	df	Mean Square	F	Sig.
1	Regression	868,941	1	868,941	17,960	,000 ^b
	Residual	9434,531	195	48,382		
	Total	10303,472	196			

a. Dependent Variable: Motivasi Belajar

b. Predictors: (Constant), Lingkungan Belajar

Coefficients^a

Model		Unstandardized Coefficients		Standardized Coefficients	t	Sig.	Collinearity Statistics	
		B	Std. Error	Beta			Tolerance	VIF
1	(Constant)	16,583	9,039		1,835	,068		
	Lingkungan Belajar	,294	,069	,290	4,238	,000	1,000	1,000

a. Dependent Variable: Motivasi Belajar

Coefficient Correlations^a

Model			Lingkungan Belajar
1	Correlations	Lingkungan Belajar	1,000
	Covariances	Lingkungan Belajar	,005

a. Dependent Variable: Motivasi Belajar

Collinearity Diagnostics^a

Model	Dimension	Eigenvalue	Condition Index	Variance Proportions	
				(Constant)	Lingkungan Belajar
1	1	1,998	1,000	,00	,00
	2	,002	36,452	1,00	1,00

a. Dependent Variable: Motivasi Belajar

Residuals Statistics^a

	Minimum	Maximum	Mean	Std. Deviation	N
Predicted Value	48,57	60,02	54,83	2,106	197
Std. Predicted Value	-2,972	2,465	,000	1,000	197
Standard Error of Predicted Value	,496	1,557	,669	,209	197
Adjusted Predicted Value	48,34	60,25	54,83	2,107	197
Residual	-18,674	15,968	,000	6,938	197
Std. Residual	-2,685	2,296	,000	,997	197
Stud. Residual	-2,704	2,302	,000	1,002	197
Deleted Residual	-18,946	16,050	,002	7,008	197
Stud. Deleted Residual	-2,749	2,327	,000	1,007	197
Mahal. Distance	,002	8,832	,995	1,477	197
Cook's Distance	,000	,053	,005	,008	197
Centered Leverage Value	,000	,045	,005	,008	197

a. Dependent Variable: Motivasi Belajar

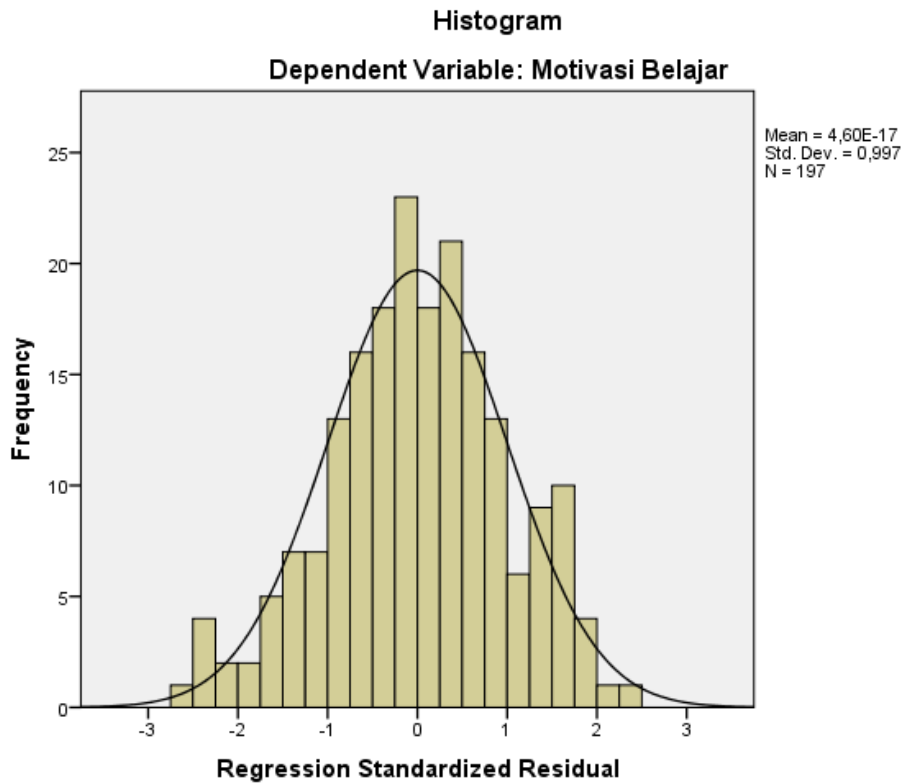

Resti Ramadhaniyati, 2018

PENGARUH LINGKUNGAN BELAJAR TERHADAP HASIL BELAJAR SISWA DENGAN VARIABEL
MEDIASI MOTIVASI BELAJAR SISWA PADA MATA PELAJARAN EKONOMI

Universitas Pendidikan Indonesia | repository.upi.edu | perpustakaan.upi.edu

Normal P-P Plot of Regression Standardized Residual

Dependent Variable: Motivasi Belajar

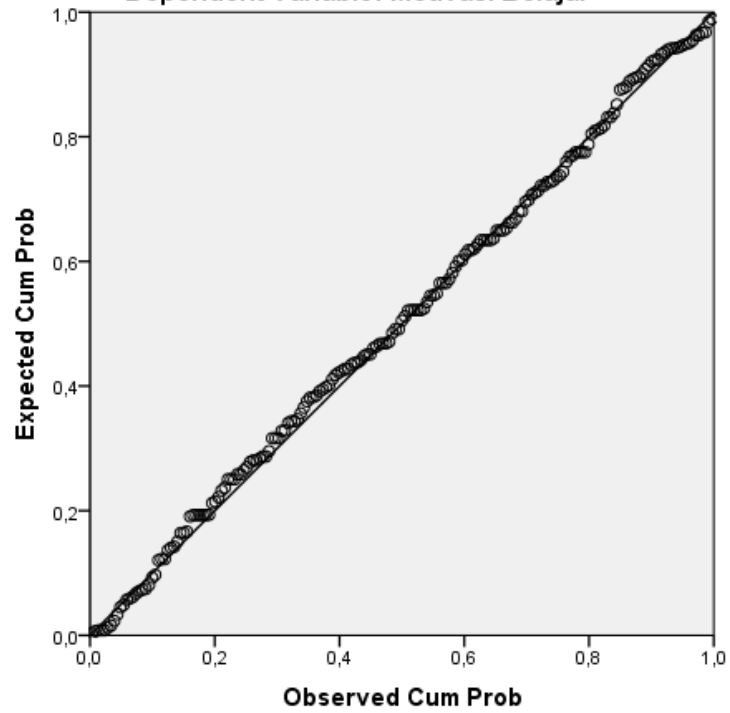

2. MODEL SUB-STRUKTUR 2 (HASIL BELAJAR)

Regression

Descriptive Statistics

	Mean	Std. Deviation	N
Hasil Belajar	67,46	11,386	197
Lingkungan Belajar	130,32	7,174	197
Motivasi Belajar	54,83	7,250	197

Correlations

		Hasil Belajar	Lingkungan Belajar	Motivasi Belajar
Pearson Correlation	Hasil Belajar	1,000	,616	,611
	Lingkungan Belajar	,616	1,000	,290
	Motivasi Belajar	,611	,290	1,000
Sig. (1-tailed)	Hasil Belajar	.	,000	,000
	Lingkungan Belajar	,000	.	,000
	Motivasi Belajar	,000	,000	.
N	Hasil Belajar	197	197	197
	Lingkungan Belajar	197	197	197
	Motivasi Belajar	197	197	197

Variables Entered/Removed^a

Model	Variables Entered	Variables Removed	Method
1	Motivasi Belajar, Lingkungan Belajar ^b	.	Enter

a. Dependent Variable: Hasil Belajar

b. All requested variables entered.

Model Summary^b

Model	R	R Square	Adjusted R Square	Std. Error of the Estimate
1	,764 ^a	,583	,579	7,391

a. Predictors: (Constant), Motivasi Belajar, Lingkungan Belajar

b. Dependent Variable: Hasil Belajar

Resti Ramadhaniyati, 2018

PENGARUH LINGKUNGAN BELAJAR TERHADAP HASIL BELAJAR SISWA DENGAN VARIABEL MEDIASI MOTIVASI BELAJAR SISWA PADA MATA PELAJARAN EKONOMI

Universitas Pendidikan Indonesia | repository.upi.edu | perpustakaan.upi.edu

ANOVA^a

Model		Sum of Squares	df	Mean Square	F	Sig.
1	Regression	14814,445	2	7407,222	135,612	,000 ^b
	Residual	10596,439	194	54,621		
	Total	25410,883	196			

a. Dependent Variable: Hasil Belajar

b. Predictors: (Constant), Motivasi Belajar, Lingkungan Belajar

Coefficients^a

Model		Unstandardized Coefficients		Standardized Coefficients	t	Sig.	Collinearity Statistics	
		B	Std. Error	Beta			Tolerance	VIF
1	(Constant)	-72,164	9,687		-7,450	,000		
	Lingkungan Belajar	,759	,077	,478	9,876	,000	,916	1,092
	Motivasi Belajar	,741	,076	,472	9,744	,000	,916	1,092

a. Dependent Variable: Hasil Belajar

Coefficient Correlations^a

Model		Motivasi Belajar	Lingkungan Belajar
1	Correlations		
		1,000	-,290
		-,290	1,000
1	Covariances		
		,006	-,002
		-,002	,006

a. Dependent Variable: Hasil Belajar

Collinearity Diagnostics^a

Model	Dimension	Eigenvalue	Condition Index	Variance Proportions		
				(Constant)	Lingkungan Belajar	Motivasi Belajar
1	1	2,988	1,000	,00	,00	,00
1	2	,011	16,819	,05	,04	,99
	3	,001	44,764	,95	,96	,01

a. Dependent Variable: Hasil Belajar

Resti Ramadhaniyati, 2018

PENGARUH LINGKUNGAN BELAJAR TERHADAP HASIL BELAJAR SISWA DENGAN VARIABEL MEDIASI MOTIVASI BELAJAR SISWA PADA MATA PELAJARAN EKONOMI

Universitas Pendidikan Indonesia | repository.upi.edu | perpustakaan.upi.edu

Residuals Statistics^a

	Minimum	Maximum	Mean	Std. Deviation	N
Predicted Value	46,94	92,13	67,46	8,694	197
Std. Predicted Value	-2,360	2,838	,000	1,000	197
Standard Error of Predicted Value	,536	1,689	,870	,276	197
Adjusted Predicted Value	47,31	92,48	67,47	8,698	197
Residual	-19,290	21,485	,000	7,353	197
Std. Residual	-2,610	2,907	,000	,995	197
Stud. Residual	-2,633	2,957	-,001	1,004	197
Deleted Residual	-19,632	22,223	-,010	7,486	197
Stud. Deleted Residual	-2,675	3,018	,000	1,008	197
Mahal. Distance	,035	9,239	1,990	1,991	197
Cook's Distance	,000	,100	,006	,012	197
Centered Leverage Value	,000	,047	,010	,010	197

a. Dependent Variable: Hasil Belajar

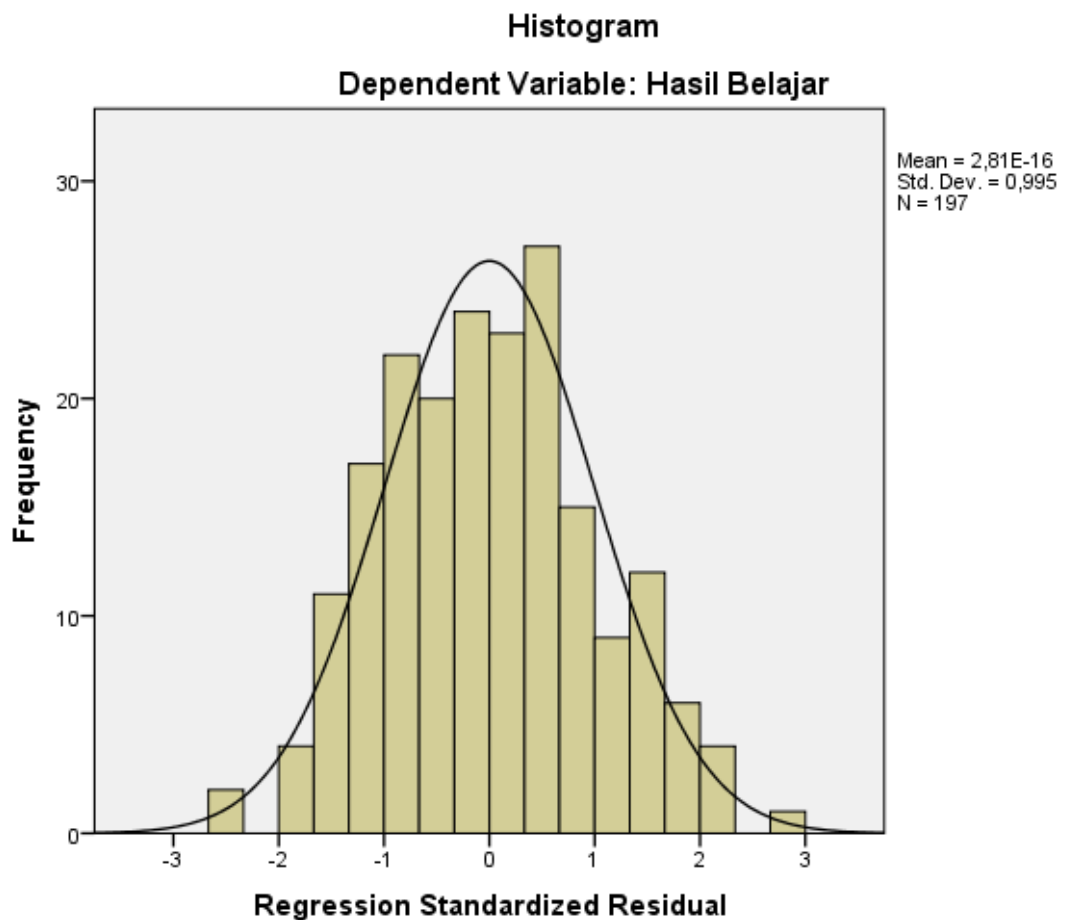

Normal P-P Plot of Regression Standardized Residual
Dependent Variable: Hasil Belajar

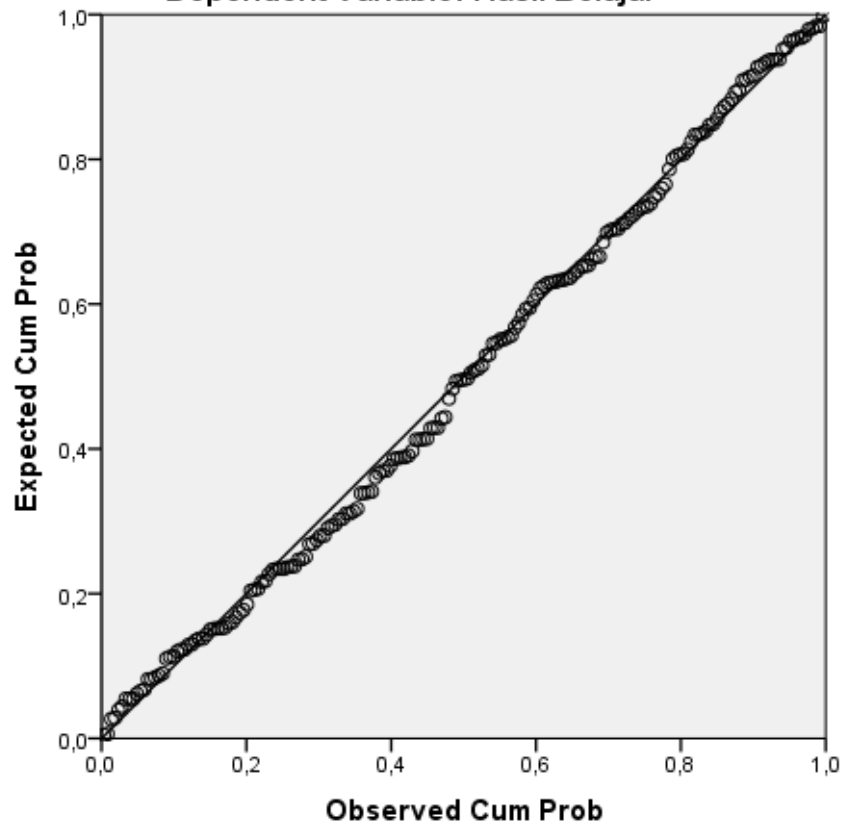

3. Crosstabs Lingkungan Belajar dan Motivasi Belajar

Case Processing Summary

	Cases					
	Valid		Missing		Total	
	N	Percent	N	Percent	N	Percent
Lingkungan Belajar * Motivasi Belajar	197	100,0%	0	0,0%	197	100,0%

Lingkungan Belajar * Motivasi Belajar Crosstabulation

			Motivasi Belajar		Total
			Sedang/Baik	Tinggi/Sangat Baik	
Lingkungan Belajar	Kondusif	Count	2	0	2
		% within Lingkungan Belajar	100,0%	0,0%	100,0%
	Sangat Kondusif	Count	92	103	195
		% within Lingkungan Belajar	47,2%	52,8%	100,0%
Total		Count	94	103	197
		% within Lingkungan Belajar	47,7%	52,3%	100,0%

Chi-Square Tests

	Value	df	Asymp. Sig. (2-sided)	Exact Sig. (2-sided)	Exact Sig. (1-sided)
Pearson Chi-Square	2,214 ^a	1	,137		
Continuity Correction ^b	,603	1	,437		
Likelihood Ratio	2,982	1	,084		
Fisher's Exact Test				,226	,226
Linear-by-Linear Association	2,203	1	,138		
N of Valid Cases	197				

a. 2 cells (50,0%) have expected count less than 5. The minimum expected count is ,95.

b. Computed only for a 2x2 table

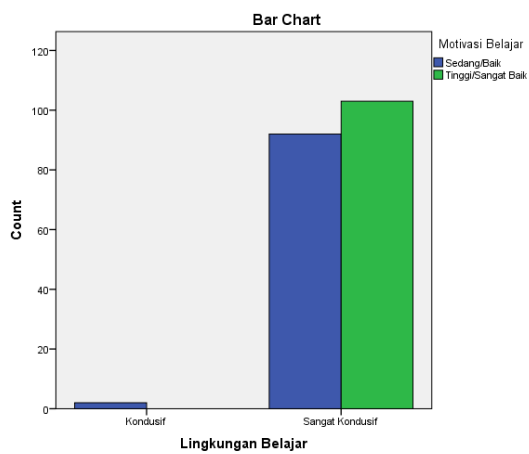

4. Crosstabs Lingkungan Belajar dan Hasil Belajar

Case Processing Summary

	Cases					
	Valid		Missing		Total	
	N	Percent	N	Percent	N	Percent
Lingkungan Belajar * Hasil Belajar	197	100,0%	0	0,0%	197	100,0%

Lingkungan Belajar * Hasil Belajar Crosstabulation

			Hasil Belajar			Total
			Ranking Bawah	Ranking Tengah	Ranking Atas	
Lingkungan Belajar	Kondusif	Count	2	0	0	2
		% within Lingkungan Belajar	100,0%	0,0%	0,0%	100,0%
	Sangat Kondusif	Count	30	139	26	195
		% within Lingkungan Belajar	15,4%	71,3%	13,3%	100,0%
Total		Count	32	139	26	197
		% within Lingkungan Belajar	16,2%	70,6%	13,2%	100,0%

Chi-Square Tests

	Value	df	Asymp. Sig. (2-sided)
Pearson Chi-Square	10,418 ^a	2	,005
Likelihood Ratio	7,377	2	,025
Linear-by-Linear Association	6,439	1	,011
N of Valid Cases	197		

a. 3 cells (50,0%) have expected count less than 5. The minimum expected count is ,26.

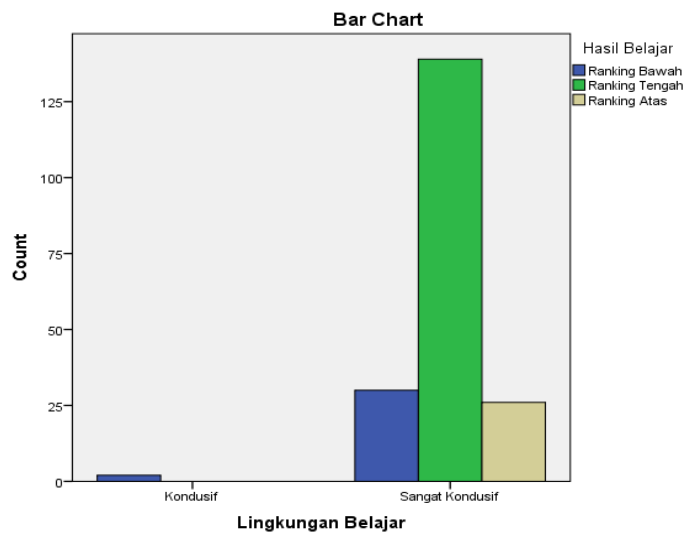

5. Crosstabs Motivasi Belajar dengan Hasil Belajar

Case Processing Summary

	Cases					
	Valid		Missing		Total	
	N	Percent	N	Percent	N	Percent
Motivasi Belajar * Hasil Belajar	197	100,0%	0	0,0%	197	100,0%

Motivasi Belajar * Hasil Belajar Crosstabulation

			Hasil Belajar			Total
			Ranking Bawah	Ranking Tengah	Ranking Atas	
Motivasi Belajar	Sedang/Baik	Count	30	58	6	94
		% within Motivasi Belajar	31,9%	61,7%	6,4%	100,0%
	Tinggi/Sangat Baik	Count	2	81	20	103
		% within Motivasi Belajar	1,9%	78,6%	19,4%	100,0%
Total		Count	32	139	26	197
		% within Motivasi Belajar	16,2%	70,6%	13,2%	100,0%

Chi-Square Tests

	Value	df	Asymp. Sig. (2-sided)
Pearson Chi-Square	35,507 ^a	2	,000
Likelihood Ratio	40,764	2	,000
Linear-by-Linear Association	30,817	1	,000
N of Valid Cases	197		

a. 0 cells (0,0%) have expected count less than 5. The minimum expected count is 12,41.

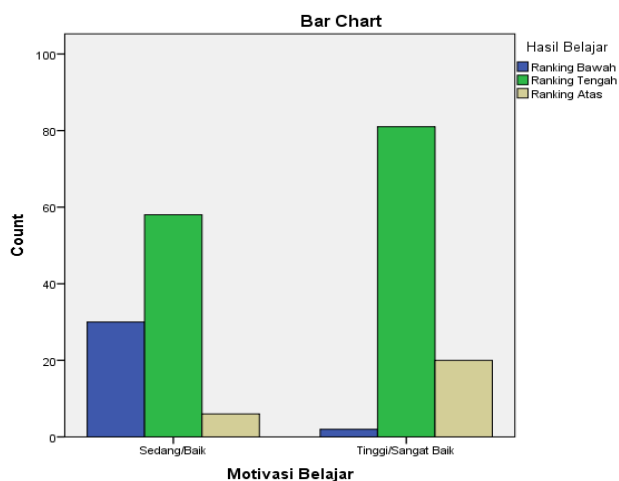

6. Gambaran Umum Lingkungan Belajar

Case Processing Summary

	Cases					
	Valid		Missing		Total	
	N	Percent	N	Percent	N	Percent
Lingkungan Belajar	197	100,0%	0	0,0%	197	100,0%

Descriptives

		Statistic	Std. Error	
Lingkungan Belajar	Mean	130,32	,511	
	95% Confidence Interval for Mean	Lower Bound	129,31	
		Upper Bound	131,33	
	5% Trimmed Mean	130,38		
	Median	131,00		
	Variance	51,464		
	Std. Deviation	7,174		
	Minimum	109		
	Maximum	148		
	Range	39		
	Interquartile Range	9		
	Skewness	-,268	,173	
	Kurtosis	,230	,345	

Case Processing Summary

	Cases					
	Valid		Missing		Total	
	N	Percent	N	Percent	N	Percent

Resti Ramadhaniyati, 2018

PENGARUH LINGKUNGAN BELAJAR TERHADAP HASIL BELAJAR SISWA DENGAN VARIABEL MEDIASI MOTIVASI BELAJAR SISWA PADA MATA PELAJARAN EKONOMI

Universitas Pendidikan Indonesia | repository.upi.edu | perpustakaan.upi.edu

Cara Orang Tua Mendidik	197	100,0%	0	0,0%	197	100,0%
Relasi Antar Anggota Keluarga	197	100,0%	0	0,0%	197	100,0%
Suasana Rumah	197	100,0%	0	0,0%	197	100,0%
Keadaan Ekonomi Keluarga	197	100,0%	0	0,0%	197	100,0%
Pengertian Orang Tua	197	100,0%	0	0,0%	197	100,0%
Relasi Guru dengan Siswa	197	100,0%	0	0,0%	197	100,0%
Relasi Siswa dengan Siswa	197	100,0%	0	0,0%	197	100,0%
Metode Mengajar	197	100,0%	0	0,0%	197	100,0%
Disiplin Sekolah	197	100,0%	0	0,0%	197	100,0%
Fasilitas Sekolah	197	100,0%	0	0,0%	197	100,0%
Kegiatan Siswa dalam Masyarakat	197	100,0%	0	0,0%	197	100,0%
Media Massa	197	100,0%	0	0,0%	197	100,0%
Teman Bergaul	197	100,0%	0	0,0%	197	100,0%
Bentuk Kehidupan Masyarakat	197	100,0%	0	0,0%	197	100,0%

Descriptives

		Statistic	Std. Error		
Cara Orang Tua Mendidik	Mean	20,03	,201		
	95% Confidence Interval for Mean	Lower Bound	19,63		
		Upper Bound	20,42		
	5% Trimmed Mean	20,06			
	Median	20,00			
	Variance	7,964			
	Std. Deviation	2,822			
	Minimum	14			
	Maximum	25			
	Range	11			
	Interquartile Range	4			
	Skewness	-,069	,173		
	Kurtosis	-,788	,345		
	Relasi Antar Anggota Keluarga	Mean	4,12	,060	
		95% Confidence Interval for Mean	Lower Bound	4,00	
			Upper Bound	4,24	
5% Trimmed Mean		4,19			
Median		4,00			
Variance		,710			
Std. Deviation	,842				
	Minimum	1			
	Maximum	5			

Resti Ramadhaniyati, 2018

PENGARUH LINGKUNGAN BELAJAR TERHADAP HASIL BELAJAR SISWA DENGAN VARIABEL MEDIASI MOTIVASI BELAJAR SISWA PADA MATA PELAJARAN EKONOMI

Universitas Pendidikan Indonesia | repository.upi.edu | perpustakaan.upi.edu

	Range		4	
	Interquartile Range		1	
	Skewness		-,855	,173
	Kurtosis		,568	,345
	Mean		6,63	,132
	95% Confidence Interval for	Lower Bound	6,37	
	Mean	Upper Bound	6,90	
	5% Trimmed Mean		6,65	
	Median		7,00	
	Variance		3,458	
Suasana Rumah	Std. Deviation		1,859	
	Minimum		3	
	Maximum		10	
	Range		7	
	Interquartile Range		3	
	Skewness		-,036	,173
	Kurtosis		-,836	,345
	Mean		8,88	,094
	95% Confidence Interval for	Lower Bound	8,70	
	Mean	Upper Bound	9,07	
	5% Trimmed Mean		9,01	
	Median		9,00	
	Variance		1,747	
Kedaaan Ekonomi Keluarga	Std. Deviation		1,322	
	Minimum		4	
	Maximum		10	
	Range		6	
	Interquartile Range		2	
	Skewness		-1,056	,173
	Kurtosis		,617	,345
	Mean		10,47	,154
	95% Confidence Interval for	Lower Bound	10,17	
	Mean	Upper Bound	10,78	
	5% Trimmed Mean		10,54	
	Median		11,00	
	Variance		4,699	
Pengertian Orang Tua	Std. Deviation		2,168	
	Minimum		4	
	Maximum		15	
	Range		11	
	Interquartile Range		3	
	Skewness		-,247	,173
	Kurtosis		-,246	,345
Relasi Guru dengan Siswa	Mean		3,11	,101

Resti Ramadhaniyati, 2018

PENGARUH LINGKUNGAN BELAJAR TERHADAP HASIL BELAJAR SISWA DENGAN VARIABEL MEDIASI
MOTIVASI BELAJAR SISWA PADA MATA PELAJARAN EKONOMI

Universitas Pendidikan Indonesia | repository.upi.edu | perpustakaan.upi.edu

	95% Confidence Interval for	Lower Bound	2,91	
	Mean	Upper Bound	3,31	
	5% Trimmed Mean		3,12	
	Median		3,00	
	Variance		2,024	
	Std. Deviation		1,423	
	Minimum		1	
	Maximum		5	
	Range		4	
	Interquartile Range		3	
	Skewness		,003	,173
	Kurtosis		-1,307	,345
	Mean		7,73	,108
	95% Confidence Interval for	Lower Bound	7,52	
	Mean	Upper Bound	7,94	
	5% Trimmed Mean		7,78	
	Median		8,00	
	Variance		2,289	
Relasi Siswa dengan Siswa	Std. Deviation		1,513	
	Minimum		4	
	Maximum		10	
	Range		6	
	Interquartile Range		2	
	Skewness		-,427	,173
	Kurtosis		-,632	,345
	Mean		8,00	,092
	95% Confidence Interval for	Lower Bound	7,82	
	Mean	Upper Bound	8,18	
	5% Trimmed Mean		8,05	
	Median		8,00	
	Variance		1,673	
Metode Mengajar	Std. Deviation		1,294	
	Minimum		4	
	Maximum		10	
	Range		6	
	Interquartile Range		2	
	Skewness		-,500	,173
	Kurtosis		-,109	,345
	Mean		12,82	,097
	95% Confidence Interval for	Lower Bound	12,63	
	Mean	Upper Bound	13,01	
Disiplin Sekolah	5% Trimmed Mean		12,87	
	Median		13,00	
	Variance		1,861	

Resti Ramadhaniyati, 2018

PENGARUH LINGKUNGAN BELAJAR TERHADAP HASIL BELAJAR SISWA DENGAN VARIABEL MEDIASI
MOTIVASI BELAJAR SISWA PADA MATA PELAJARAN EKONOMI

Universitas Pendidikan Indonesia | repository.upi.edu | perpustakaan.upi.edu

	Std. Deviation		1,364	
	Minimum		9	
	Maximum		15	
	Range		6	
	Interquartile Range		2	
	Skewness		-,393	,173
	Kurtosis		-,264	,345
	Mean		10,75	,163
	95% Confidence Interval for	Lower Bound	10,43	
	Mean	Upper Bound	11,07	
	5% Trimmed Mean		10,82	
	Median		11,00	
	Variance		5,259	
Fasilitas Sekolah	Std. Deviation		2,293	
	Minimum		4	
	Maximum		15	
	Range		11	
	Interquartile Range		4	
	Skewness		-,317	,173
	Kurtosis		-,674	,345
	Mean		7,43	,140
	95% Confidence Interval for	Lower Bound	7,15	
	Mean	Upper Bound	7,70	
	5% Trimmed Mean		7,50	
	Median		8,00	
	Variance		3,838	
Kegiatan Siswa dalam Masyarakat	Std. Deviation		1,959	
	Minimum		2	
	Maximum		10	
	Range		8	
	Interquartile Range		3	
	Skewness		-,440	,173
	Kurtosis		-,664	,345
	Mean		7,50	,127
	95% Confidence Interval for	Lower Bound	7,25	
	Mean	Upper Bound	7,75	
	5% Trimmed Mean		7,56	
	Median		8,00	
Media Massa	Variance		3,200	
	Std. Deviation		1,789	
	Minimum		3	
	Maximum		10	
	Range		7	
	Interquartile Range		3	

Resti Ramadhaniyati, 2018

PENGARUH LINGKUNGAN BELAJAR TERHADAP HASIL BELAJAR SISWA DENGAN VARIABEL MEDIASI MOTIVASI BELAJAR SISWA PADA MATA PELAJARAN EKONOMI

Universitas Pendidikan Indonesia | repository.upi.edu | perpustakaan.upi.edu

Teman Bergaul	Skewness		-,304	,173
	Kurtosis		-,780	,345
	Mean		8,33	,065
	95% Confidence Interval for	Lower Bound	8,20	
	Mean	Upper Bound	8,46	
	5% Trimmed Mean		8,37	
	Median		9,00	
	Variance		,824	
	Std. Deviation		,908	
	Minimum		5	
	Maximum		10	
	Range		5	
	Interquartile Range		1	
	Skewness		-,826	,173
	Kurtosis		,155	,345
Bentuk Kehidupan Masyarakat	Mean		10,50	,157
	95% Confidence Interval for	Lower Bound	10,19	
	Mean	Upper Bound	10,81	
	5% Trimmed Mean		10,50	
	Median		10,00	
	Variance		4,864	
	Std. Deviation		2,205	
	Minimum		5	
	Maximum		15	
	Range		10	
	Interquartile Range		3	
	Skewness		,101	,173
	Kurtosis		-,475	,345

7. Gambaran Umum Motivasi Belajar

Case Processing Summary

	Cases					
	Valid		Missing		Total	
	N	Percent	N	Percent	N	Percent
Motivasi Belajar	197	100,0%	0	0,0%	197	100,0%

Descriptives

			Statistic	Std. Error
Motivasi Belajar	Mean		54,83	,517
	95% Confidence Interval for Mean	Lower Bound	53,81	
		Upper Bound	55,85	
	5% Trimmed Mean		54,93	
	Median		55,00	
	Variance		52,569	
	Std. Deviation		7,250	
	Minimum		38	
	Maximum		71	
	Range		33	
	Interquartile Range		11	
	Skewness		-,154	,173
	Kurtosis		-,409	,345

Case Processing Summary

	Cases					
	Valid		Missing		Total	
	N	Percent	N	Percent	N	Percent
Nilai Pencapaian	197	100,0%	0	0,0%	197	100,0%
Nilai Intrinsik	197	100,0%	0	0,0%	197	100,0%
Nilai Kemanfaatan	197	100,0%	0	0,0%	197	100,0%
Biaya	197	100,0%	0	0,0%	197	100,0%

Descriptives

			Statistic	Std. Error
Nilai Pencapaian	Mean		6,54	,104
	95% Confidence Interval for Mean	Lower Bound	6,33	
		Upper Bound	6,74	

Resti Ramadhaniyati, 2018

PENGARUH LINGKUNGAN BELAJAR TERHADAP HASIL BELAJAR SISWA DENGAN VARIABEL MEDIASI MOTIVASI BELAJAR SISWA PADA MATA PELAJARAN EKONOMI

Universitas Pendidikan Indonesia | repository.upi.edu | perpustakaan.upi.edu

	5% Trimmed Mean		6,56	
	Median		7,00	
	Variance		2,127	
	Std. Deviation		1,459	
	Minimum		2	
	Maximum		10	
	Range		8	
	Interquartile Range		2	
	Skewness		-,415	,173
	Kurtosis		,225	,345
	Mean		31,11	,320
	95% Confidence Interval for	Lower Bound	30,48	
	Mean	Upper Bound	31,74	
	5% Trimmed Mean		31,20	
	Median		31,00	
	Variance		20,137	
Nilai Intrinsik	Std. Deviation		4,487	
	Minimum		18	
	Maximum		40	
	Range		22	
	Interquartile Range		7	
	Skewness		-,306	,173
	Kurtosis		-,364	,345
	Mean		10,80	,141
	95% Confidence Interval for	Lower Bound	10,52	
	Mean	Upper Bound	11,08	
	5% Trimmed Mean		10,84	
	Median		11,00	
	Variance		3,938	
Nilai Kemanfaatan	Std. Deviation		1,984	
	Minimum		6	
	Maximum		15	
	Range		9	
	Interquartile Range		3	
	Skewness		-,368	,173
	Kurtosis		-,676	,345
	Mean		6,39	,110
	95% Confidence Interval for	Lower Bound	6,17	
	Mean	Upper Bound	6,60	
Biaya	5% Trimmed Mean		6,37	
	Median		6,00	
	Variance		2,371	

Std. Deviation	1,540	
Minimum	3	
Maximum	10	
Range	7	
Interquartile Range	2	
Skewness	,137	,173
Kurtosis	-,320	,345

8. Gambaran Umum Hasil Belajar

Case Processing Summary

	Cases					
	Valid		Missing		Total	
	N	Percent	N	Percent	N	Percent
Hasil Belajar	197	100,0%	0	0,0%	197	100,0%

Descriptives

		Statistic	Std. Error
Hasil Belajar	Mean	67,46	,811
	95% Confidence Interval for Mean		
	Lower Bound	65,86	
	Upper Bound	69,06	
	5% Trimmed Mean	67,93	
	Median	70,00	
	Variance	129,647	
	Std. Deviation	11,386	
	Minimum	40	
	Maximum	86	
	Range	46	
	Interquartile Range	13	
	Skewness	-,862	,173
	Kurtosis	,009	,345