

## LAMPIRAN

### Lampiran 1. Dokumentasi Maket Tugas Akhir



## Lampiran 2. Banner Presentasi Tugas Akhir

# AT 598 TUGAS AKHIR

MUTIARA AJRIYANI  
NIM. 17000029

## VISITOR CENTER DI KOTA BANDUNG

Visitor Center adalah bangunan yang berfungsi sebagai pusat informasi dan pelayanan bagi pengunjung yang datang ke lokasi wisata.

Visitor Center memiliki fungsi sebagai tempat informasi dan pelayanan bagi pengunjung yang datang ke lokasi wisata.

Visitor Center memiliki fungsi sebagai tempat informasi dan pelayanan bagi pengunjung yang datang ke lokasi wisata.

Visitor Center memiliki fungsi sebagai tempat informasi dan pelayanan bagi pengunjung yang datang ke lokasi wisata.

Visitor Center memiliki fungsi sebagai tempat informasi dan pelayanan bagi pengunjung yang datang ke lokasi wisata.



LEKAS VISITOR CENTER



### LOKASI PERANCANGAN

Tempat perancangan merupakan bangunan yang memiliki bentuk yang berbeda-beda yang akan dibangun. Untuk membangun tempat wisata yang menarik dan menyenangkan di lokasi tersebut.

Relevansi lokal adalah bangunan yang memiliki bentuk yang berbeda-beda yang akan dibangun. Untuk membangun tempat wisata yang menarik dan menyenangkan di lokasi tersebut.

Relevansi lokal adalah bangunan yang memiliki bentuk yang berbeda-beda yang akan dibangun. Untuk membangun tempat wisata yang menarik dan menyenangkan di lokasi tersebut.

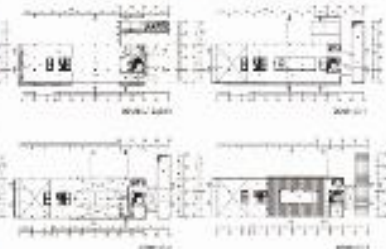

Visitor Center adalah bangunan yang memiliki bentuk yang berbeda-beda yang akan dibangun. Untuk membangun tempat wisata yang menarik dan menyenangkan di lokasi tersebut.



### Lampiran 3. Gambar Perencanaan dan Perancangan

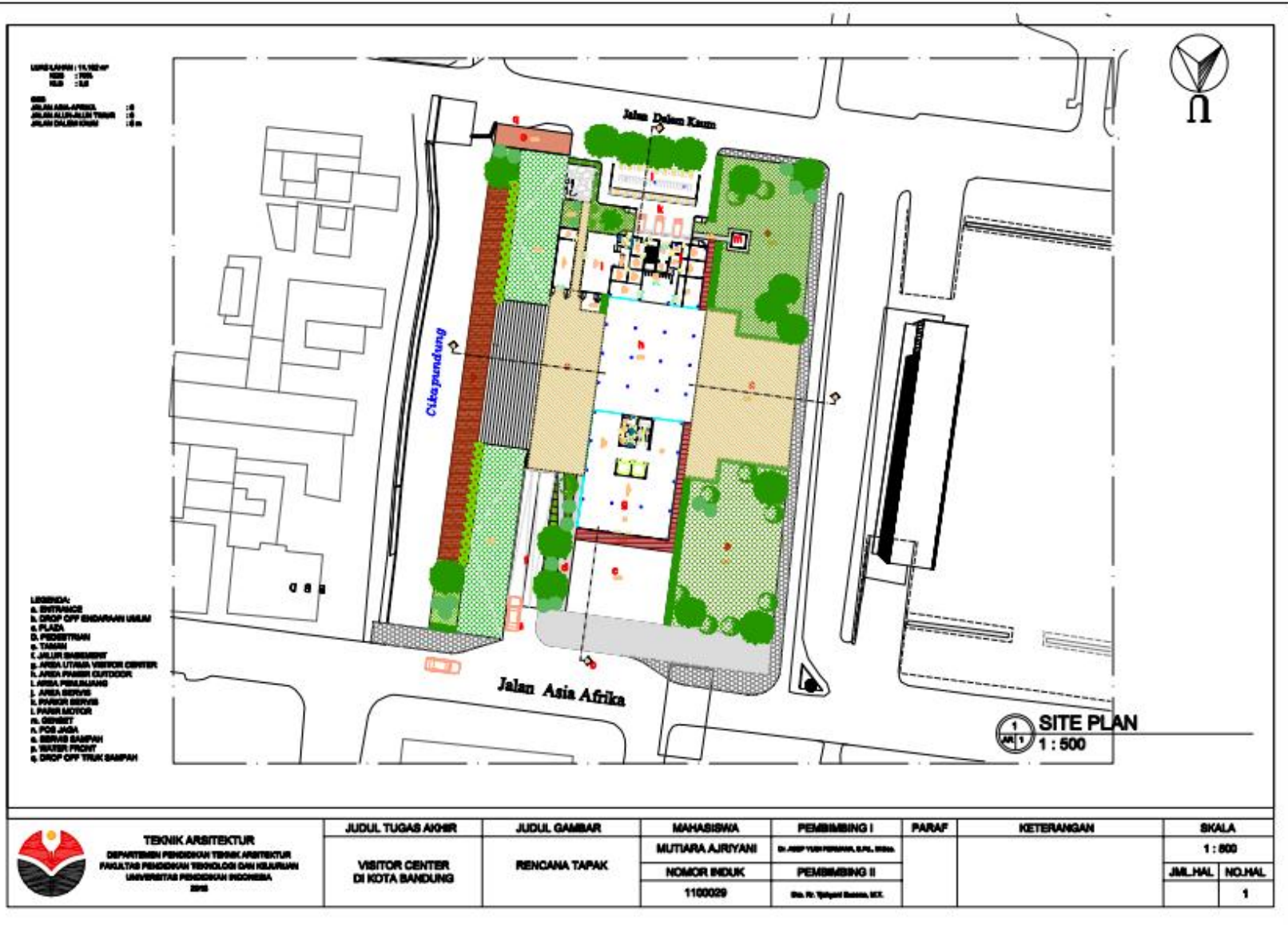

**TEKNIK ARSITEKTUR**  
 DEPARTEMEN PENDIDIKAN TEKNIK ARSITEKTUR  
 FAKULTAS PENDIDIKAN TEKNOLOGI DAN KEHUMANAN  
 UNIVERSITAS PENDIDIKAN INDONESIA  
 2016

JUDUL TUGAS AKHIR	JUDUL GAMBAR	MAHASISWA	PEMBIMBING I	PARAF	KETERANGAN	SKALA	
VISITOR CENTER DI KOTA BANDUNG	RENCANA TAPAK	MUTIARA AJRIYANI	DR. ANIP YUSUF HANAN, S.T.P., M.Eng.			1 : 500	
		NOMOR INDUK	PEMBIMBING II			JML. HAL	NO. HAL
		1100029	DR. H. Yuliyadi Satrio, S.T.				1

LURUS LAMPAH | 14,150 M<sup>2</sup>  
 LUB : 1700  
 RUB : 300

000  
 JALAN ASIA-AFRICA : 10  
 JALAN ALYAN-ALLEN TOWER : 10  
 JALAN DALAN KAMU : 10 M

LEGENDA:  
 a. ENTRANCE  
 b. DROP OFF BENDAHARA UMUM  
 c. PLAZA  
 d. PEDESTRIAN  
 e. TANGGA  
 f. JALUR PENGEMBAT  
 g. AREA LITRASI VISITOR CENTER  
 h. AREA PARKIR OUTDOOR  
 i. AREA PERILAKU  
 j. AREA BENTUK  
 k. PARKIR BENTUK  
 l. PARKIR MOTOR  
 m. GEMBIT  
 n. POSE JAGA  
 o. BENTUK SAMPAH  
 p. WATER FRONT  
 q. DROP OFF TRUK SAMPAH



2  
 BLOK PLAN  
 1 : 500

<p> <b>TEKNIK ARSITEKTUR</b>          DEPARTEMEN PENDIDIKAN TEKNIK ARSITEKTUR          FAKULTAS PENDIDIKAN TEKNOLOGI DAN KEHUMANAN          UNIVERSITAS PENDIDIKAN INDONESIA          2019       </p>	<b>JUDUL TUGAS AYOBR</b>  VISITOR CENTER DI KOTA BANDUNG	<b>JUDUL GAMBAR</b>  BLOCK PLAN  Dis. N. Spiqard Basma, M.T.	<b>MAHASISWA</b> MUTIARA AJRIYANI  NOMOR INDUK 1100029	<b>PEMBIMBING I</b> DR. HENDRIK PURNAMA, S.Pd., M.Pd.  <b>PEMBIMBING II</b> DR. N. Spiqard Basma, M.T.	<b>PARAF</b>   	<b>KETERANGAN</b>   	<b>SKALA</b> 1 : 500  JML. HAL. NO. HAL. 2

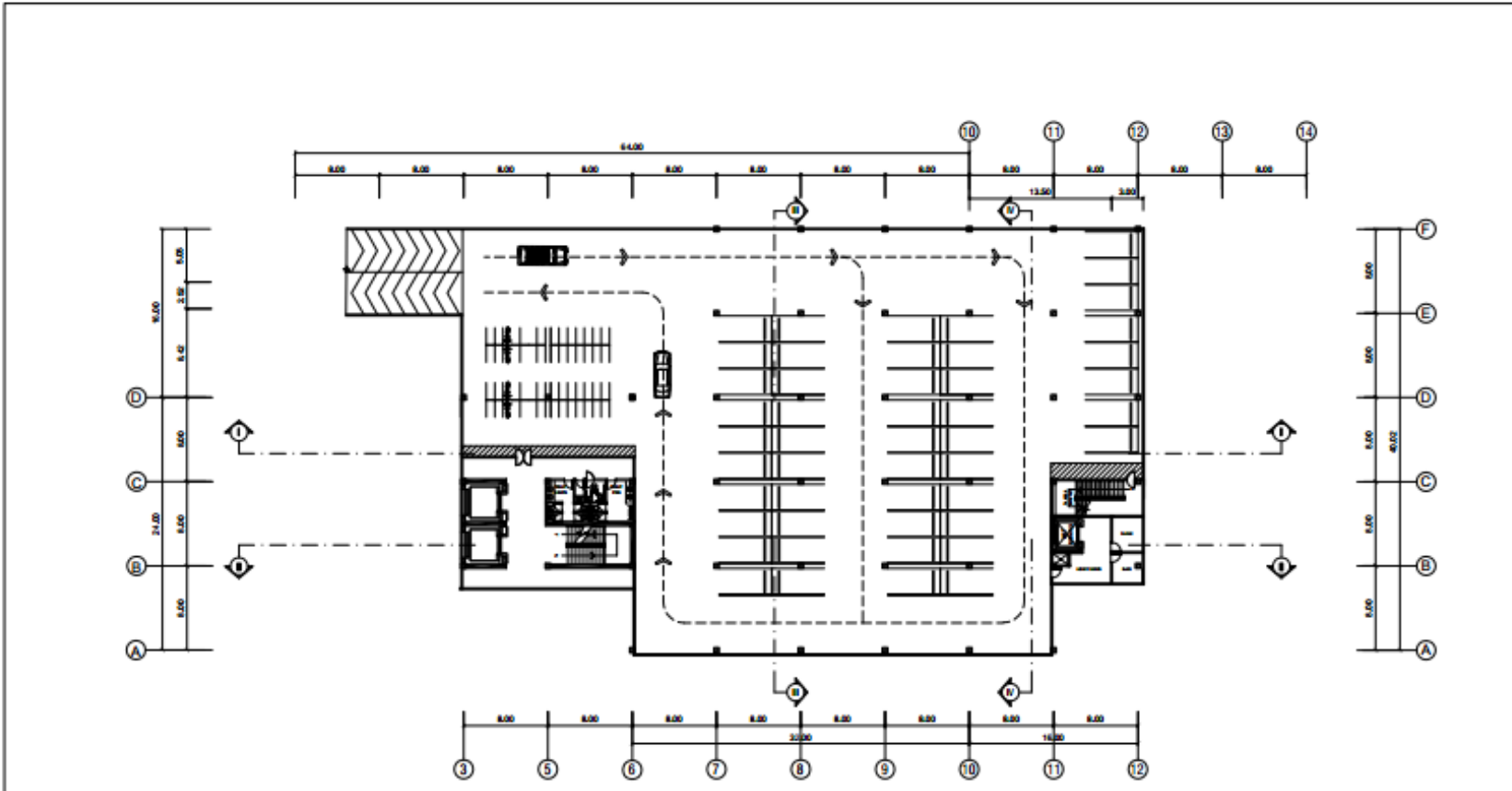

3
**DENAH BASEMENT**  
 AR 3 1:200

 TEKNIK ARSITEKTUR DEPARTEMEN PENDIDIKAN TEKNIK ARSITEKTUR FAKULTAS PENDIDIKAN TEKNOLOGI DAN KEJURUAN UNIVERSITAS PENDIDIKAN INDONESIA 2018	JUDUL TUGAS AKHIR	JUDUL GAMBAR	MAHASISWA	PEMBIMBING I	PARAF	KETERANGAN	SKALA
	VISITOR CENTER DI KOTA BANDUNG	DENAH	MUTIARA AJRIYANI	Dr. ANEP HADI PERMANA, S.P.A., M.Sc.			1:200
			NOMOR INDIK	PEMBIMBING II			JML. HAL
			1100029	Dr. Ri. Tjahjani Kusano, M.T.			3







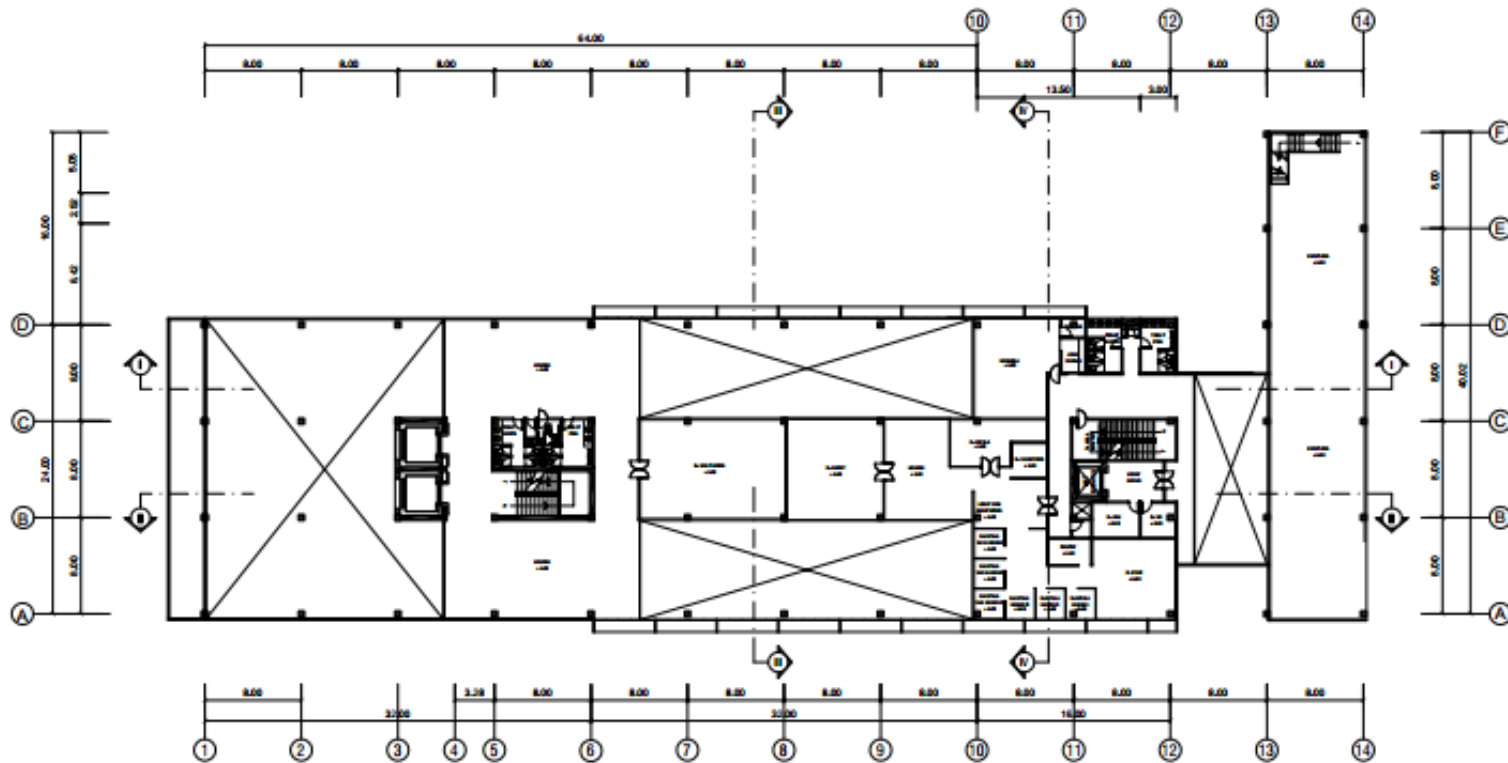

**3**  
AR 6  
**DENAH LANTAI 2**  
1 : 200

Muti-  
LAPC  
VISIT  
Univ



TEKNIK ARSITEKTUR  
DEPARTEMEN PENDIDIKAN TEKNIK ARSITEKTUR  
FAKULTAS PENDIDIKAN TEKNOLOGI DAN KEJURUAN  
UNIVERSITAS PENDIDIKAN INDONESIA  
2016

JUDUL TUGAS AKHIR  
VISITOR CENTER  
DI KOTA BANDUNG

JUDUL GAMBAR  
DENAH

MAHASISWA  
MUTIARA AJRIYANI  
NOMOR INDIK  
1100029

PEMBIMBING I  
DR. ANEPI YULI PERMANA, S.P.A., M.Sc.  
PEMBIMBING II  
DR. H. Tjajani Sukono, M.T.

PARAF

KETERANGAN

SKALA  
1 : 200

JML. HAL	NO. HAL
	6

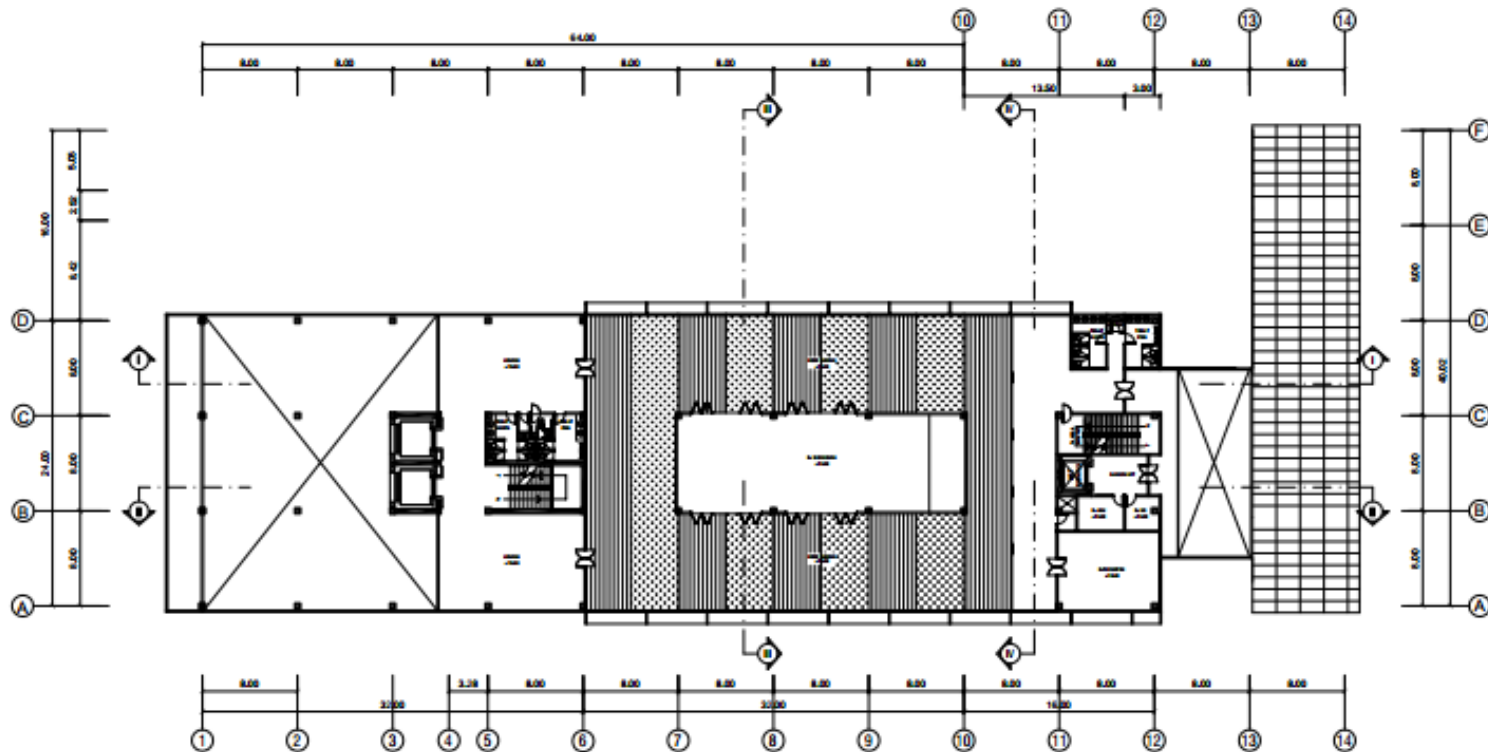

3  
AR 7
 
**DENAH LANTAI 3**  
 1 : 200

<p>TEKNIK ARSITEKTUR DEPARTEMEN PENDIDIKAN TEKNIK ARSITEKTUR FAKULTAS PENDIDIKAN TEKNOLOGI DAN KEJURUAN UNIVERSITAS PENDIDIKAN INDONESIA 2018</p>	JUDUL TUGAS AKHIR	JUDUL GAMBAR	MAHASISWA	PEMBIMBING I	PARAF	KETERANGAN	SKALA
	VISITOR CENTER DI KOTA BANDUNG	DENAH	MUTIARA AJRIYANI	Dr. ASEP YUDI PERMANA, S.P.A., M.Sc.			1 : 200
			NOMOR INDIK	PEMBIMBING II			JML. HAL NO. HAL
			1100029	Drs. H. Tjajani Sukono, M.T.		7	

Mutiara  
LAPOF  
VISITIC  
Univer

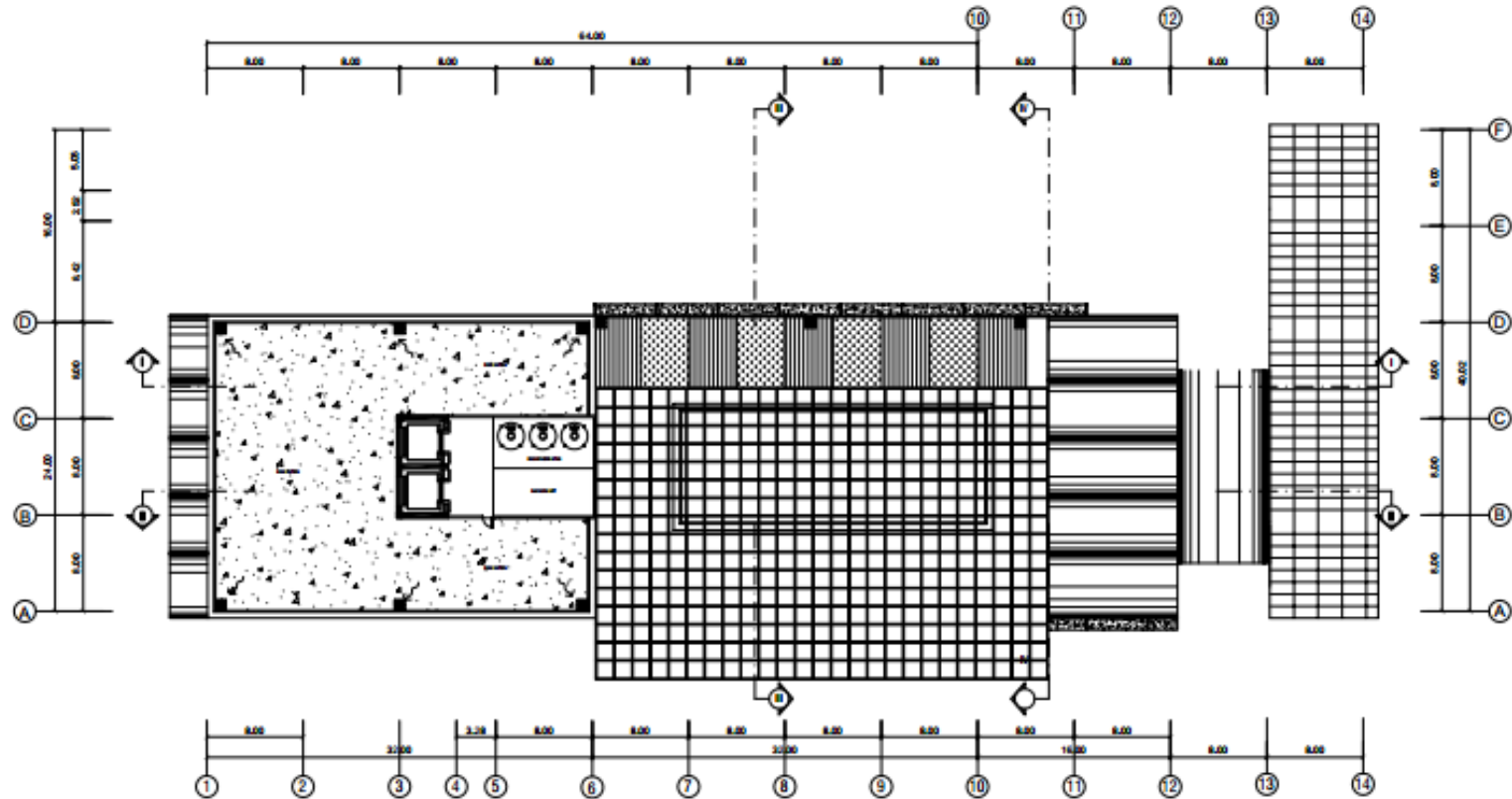

3  
AR 8  
DENAH ATAP  
1 : 200



TEKNIK ARSITEKTUR  
DEPARTEMEN PENDIDIKAN TEKNIK ARSITEKTUR  
FAKULTAS PENDIDIKAN TEKNOLOGI DAN KEJURUAN  
UNIVERSITAS PENDIDIKAN INDONESIA  
2018

JUDUL TUGAS AKHIR  
VISITOR CENTER  
DI KOTA BANDUNG

JUDUL GAMBAR  
DENAH

MAHASISWA  
MUTIARA AJRIYANI  
NOMOR INDUK  
1100029

PEMBIMBING I  
Dr. AEF YUDI PERMANA, S.P.A., M.Sc.  
PEMBIMBING II  
Drs. Rr. Tjatyani Susono, M.T.

PARAF

KETERANGAN

SKALA  
1 : 200

JML. HAL	NO. HAL
	8

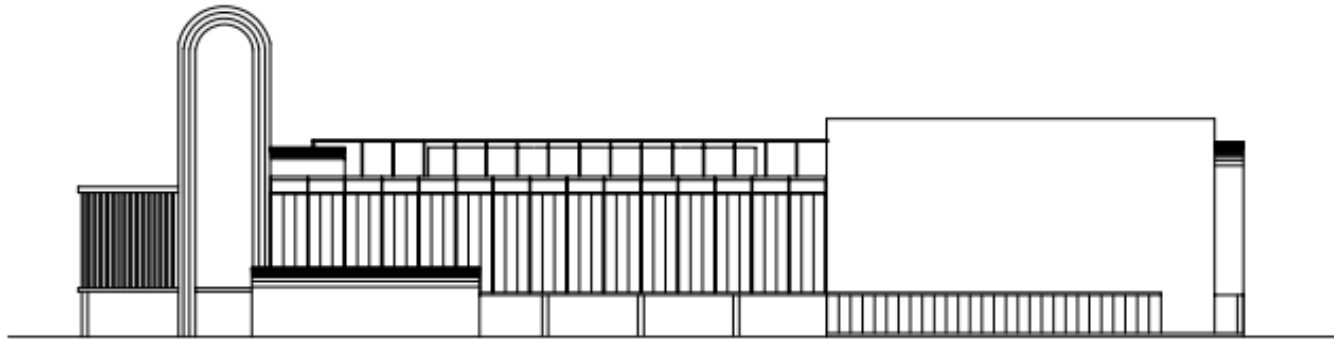

**TAMPAK TIMUR BANGUNAN**

1 : 200

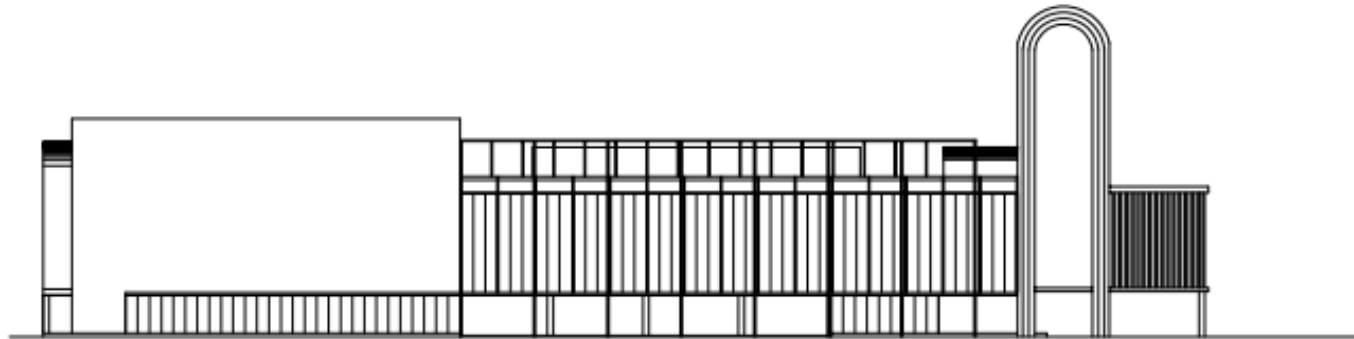

**TAMPAK BARAT BANGUNAN**

1 : 200



TEKNIK ARSITEKTUR  
DEPARTEMEN PENDIDIKAN TEKNIK ARSITEKTUR  
FAKULTAS PENDIDIKAN TEKNOLOGI DAN KEJURUAN  
UNIVERSITAS PENDIDIKAN INDONESIA  
2018

JUDUL TUGAS AKHIR

VISITOR CENTER  
DI KOTA BANDUNG

JUDUL GAMBAR

TAMPAK BANGUNAN

MAHASISWA

MUTIARA AJRIYANI

NOMOR INDUK

1100029

PEMBIMBING I

Dr. ASEP HADI PERMANA, S.P.A., M.Eng.

PEMBIMBING II

Dr. Rr. Tjalyani Susanto, M.T.

PARAF

KETERANGAN

SKALA

1 : 200

JML. HAL NO. HAL

9

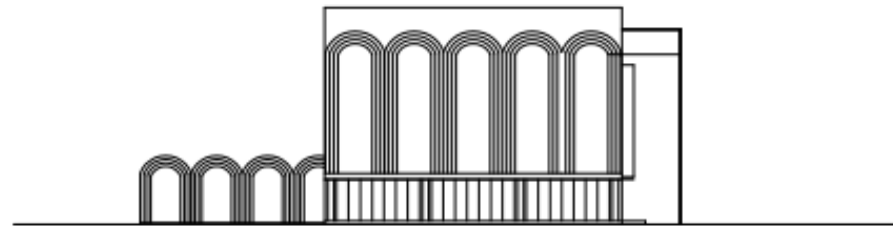

**TAMPAK UTARA BANGUNAN**

1 : 200



**TAMPAK SELATAN BANGUNAN**

1 : 200



TEKNIK ARSITEKTUR  
DEPARTEMEN PENDIDIKAN TEKNIK ARSITEKTUR  
FAKULTAS PENDIDIKAN TEKNOLOGI DAN KEJURUAN  
UNIVERSITAS PENDIDIKAN INDONESIA  
2018

JUDUL TUGAS AKHIR

VISITOR CENTER  
DI KOTA BANDUNG

JUDUL GAMBAR

TAMPAK BANGUNAN

MAHASISWA

MUTIARA AJRIYANI

NOMOR INDIK

1100029

PEMBIMBING I

Dr. ASEP HADI PERMANA, S.P.A., S.T.P.

PEMBIMBING II

Dr. R. Tjalyani Basora, M.T.

PARAF

KETERANGAN

SKALA

1 : 200

JML. HAL

NO. HAL

10

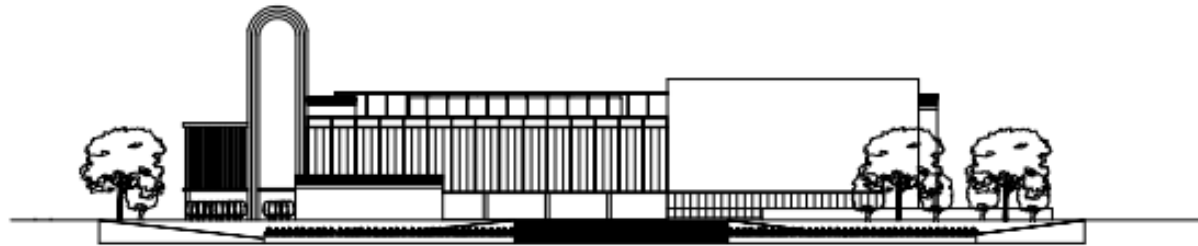

5  
11  
**TAMPAK TAPAK TIMUR**  
1 : 400



5  
11  
**TAMPAK TAPAK BARAT**  
1 : 400



JUDUL TUGAS AKHIR	JUDUL GAMBAR	MAHASISWA	PEMBIMBING I	PARAF	KETERANGAN	SKALA	
		NOMOR INDIK	PEMBIMBING II			JML.HAL	NO.HAL
VISITOR CENTER DI KOTA BANDUNG	TAMPAK TAPAK	MUTIARA AJRIYANI	Dr. AMIP Yudi PERMANA, S.P.A., M.Eng.			1 : 500	
		1100029	Dr. H. Tjiptjari Soesna, M.T.				11

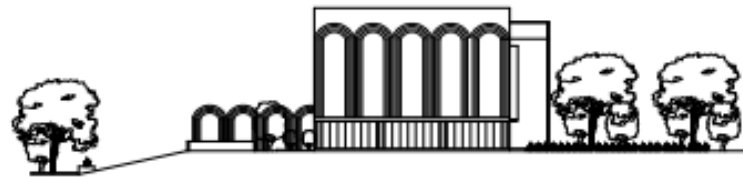

 **TAMPAK TAPAK UTARA**  
1 : 400



 **TAMPAK TAPAK SELATAN**  
1 : 400

Mut  
LAP  
VISI  
Univ

 <p><b>TEKNIK ARSITEKTUR</b> DEPARTEMEN PENDIDIKAN TEKNIK ARSITEKTUR FAKULTAS PENDIDIKAN TEKNOLOGI DAN KEJARINGAN UNIVERSITAS PENDIDIKAN INDONESIA 2018</p>	JUDUL TUGAS AKHIR	JUDUL GAMBAR	MAHASISWA	PEMBIMBING I	PARAF	KETERANGAN	SKALA		
	VISITOR CENTER DI KOTA BANDUNG	TAMPAK TAPAK	MUTIARA AJRIYANI	Dr. JIMP YUDI PERMANA, S.Pd., MDes.			1 : 800	JML.HAL	NO.HAL
			NOMOR INDIK	PEMBIMBING II					12
			1100029	Dr. R. Triyandi Retnowati, M.T.					



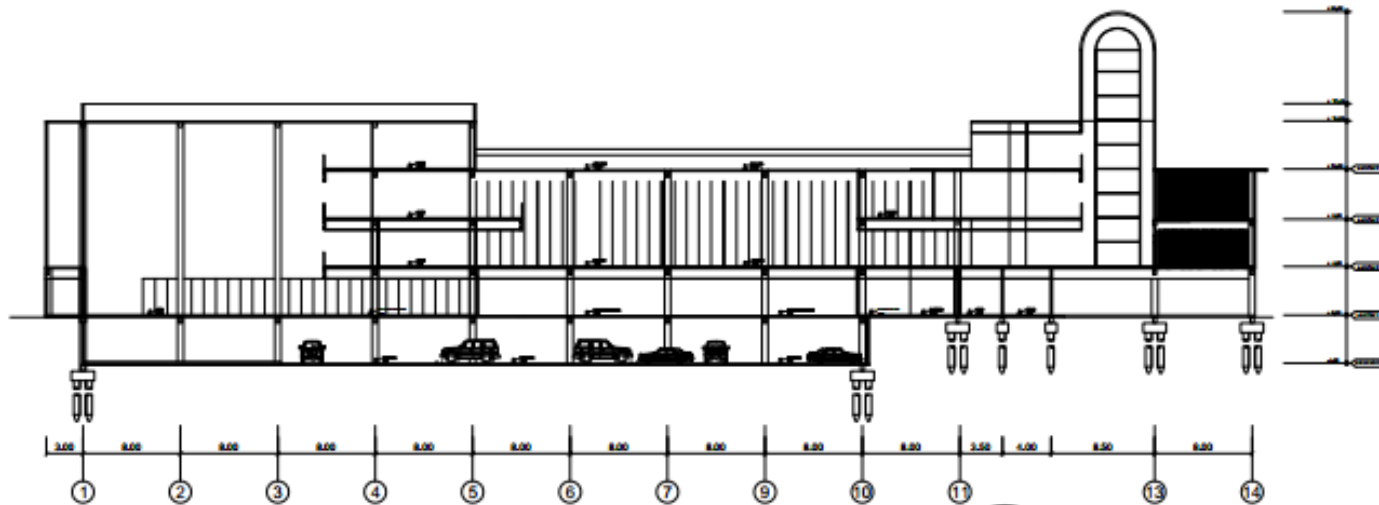

6  
AR 13  
**POTONGAN BANGUNAN I-I**  
1 : 200

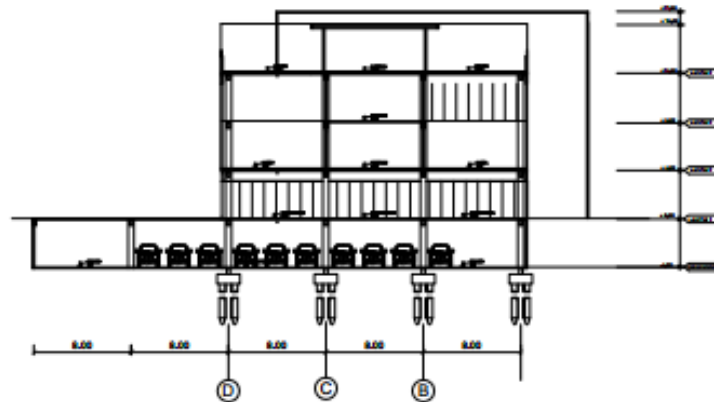

6  
AR 13  
**POTONGAN BANGUNAN IIII-III**  
1 : 200



JUDUL TUGAS AKHIR	JUDUL GAMBAR	MAHASISWA	PEMBIMBING I	PARAF	KETERANGAN	SKALA	
VISITOR CENTER DI KOTA BANDUNG	POTONGAN BANGUNAN	MUTIARA AJRIYANI	Dr. ABIP FUZI PERMANA, S.Pd, M.Des.			1 : 200	
		NOMOR INDIK	PEMBIMBING II			JML. HAL	NO. HAL
		1100029	Des. Rr. Tjalyani Susono, M.T.				13

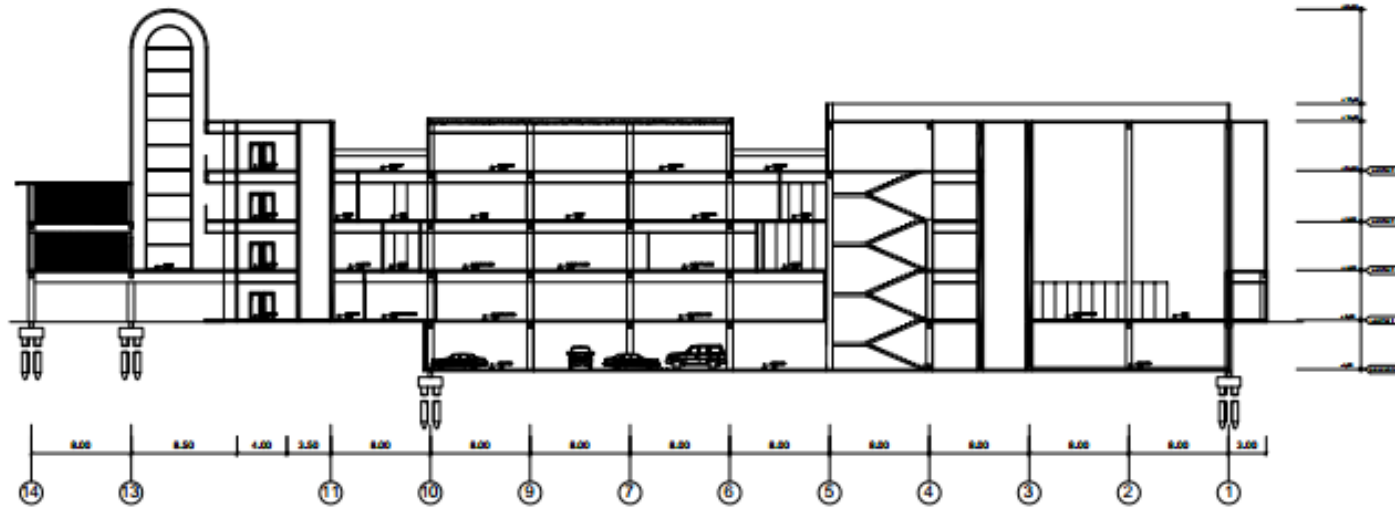

**6**  
AR 14  
**POTONGAN BANGUNAN II-II**  
1 : 200

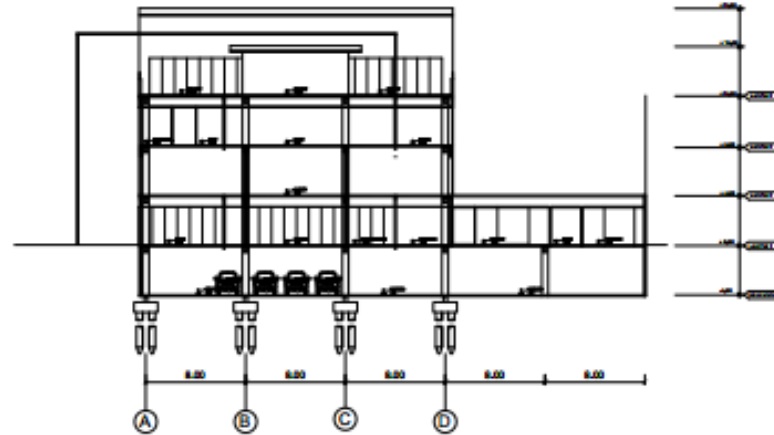

**6**  
AR 14  
**POTONGAN BANGUNAN IV-IV**  
1 : 200

Mu  
LA  
VIS  
Un



TEKNIK ARSITEKTUR  
DEPARTEMEN PENDIDIKAN TEKNIK ARSITEKTUR  
FAKULTAS PENDIDIKAN TEKNOLOGI DAN KEJURUAN  
UNIVERSITAS PENDIDIKAN INDONESIA  
2018

JUDUL TUGAS AKHIR	JUDUL GAMBAR	MAHASISWA	PEMBIMBING I	PARAF	KETERANGAN	SKALA	
						JML. HAL	NO. HAL
VISITOR CENTER DI KOTA BANDUNG	POTONGAN BANGUNAN	MUTIARA AJRIYANI	Dr. ABEP HADI PERMANA, S.P.A., M.Eng.			1 : 200	
		NOMOR INDIK	PEMBIMBING II				
		1100029	Dr. H. Tjatyand Sukono, M.T.				14

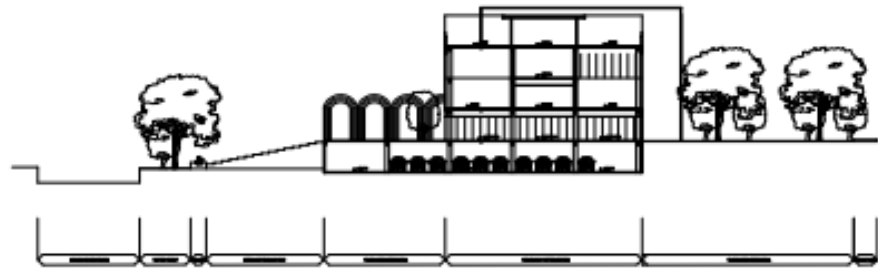

7 POTONGAN TAPAK A-A  
1 : 400

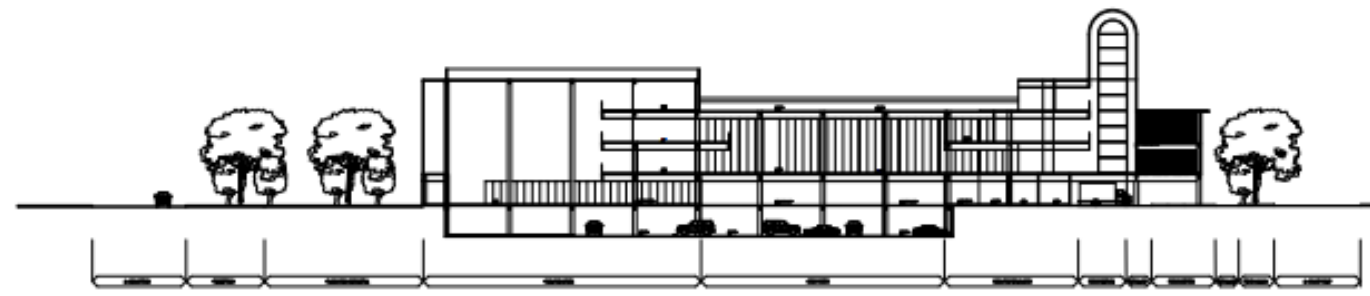

7 POTONGAN TAPAK B-B  
1 : 400

M  
L  
V  
U



**TEKNIK ARSITEKTUR**  
DEPARTEMEN PENDIDIKAN TEKNIK ARSITEKTUR  
FAKULTAS PENDIDIKAN TEKNOLOGI DAN ILMU RUANG  
UNIVERSITAS PENDIDIKAN INDONESIA  
2018

JUDUL TUGAS AKHIR	JUDUL GAMBAR	MAHASISWA	PEMBIMBING I	PARAF	KETERANGAN	SKALA	
						JML. HAL	NO. HAL
VISITOR CENTER DI KOTA BANDUNG	POTONGAN TAPAK	MUTIARA AJRIYANI	Dr. ASP HADI PERBOWA, S.P.A., M.Eng.				
		NOMOR INDUK 1100029	PEMBIMBING II Dr. Ft. Tatyani Soema, M.T.				15



POTOTANG KAWASAN A-A



POTOTANG KAWASAN B-B



TEKNIK ARSITEKTUR  
DEPARTEMEN PENDIDIKAN TEKNIK ARSITEKTUR  
FAKULTAS PENDIDIKAN TEKNOLOGI DAN KEJURUAN  
UNIVERSITAS PENDIDIKAN INDONESIA  
2018

JUDUL TUGAS AKHIR

VISITOR CENTER  
DI KOTA BANDUNG

JUDUL GAMBAR

POTONGAN KAWASAN

MAHASISWA

MUTIARA AJRIYANI

NOMOR INDIK

1100029

PEMBIMBING I

Dr. ASEP YUDI PERBANA, S.Pd., M.Des

PEMBIMBING II

Dr. Ir. Yuliyani Kusono, M.T.

PARAF

KETERANGAN

SKALA

JML HAL NO HAL

16

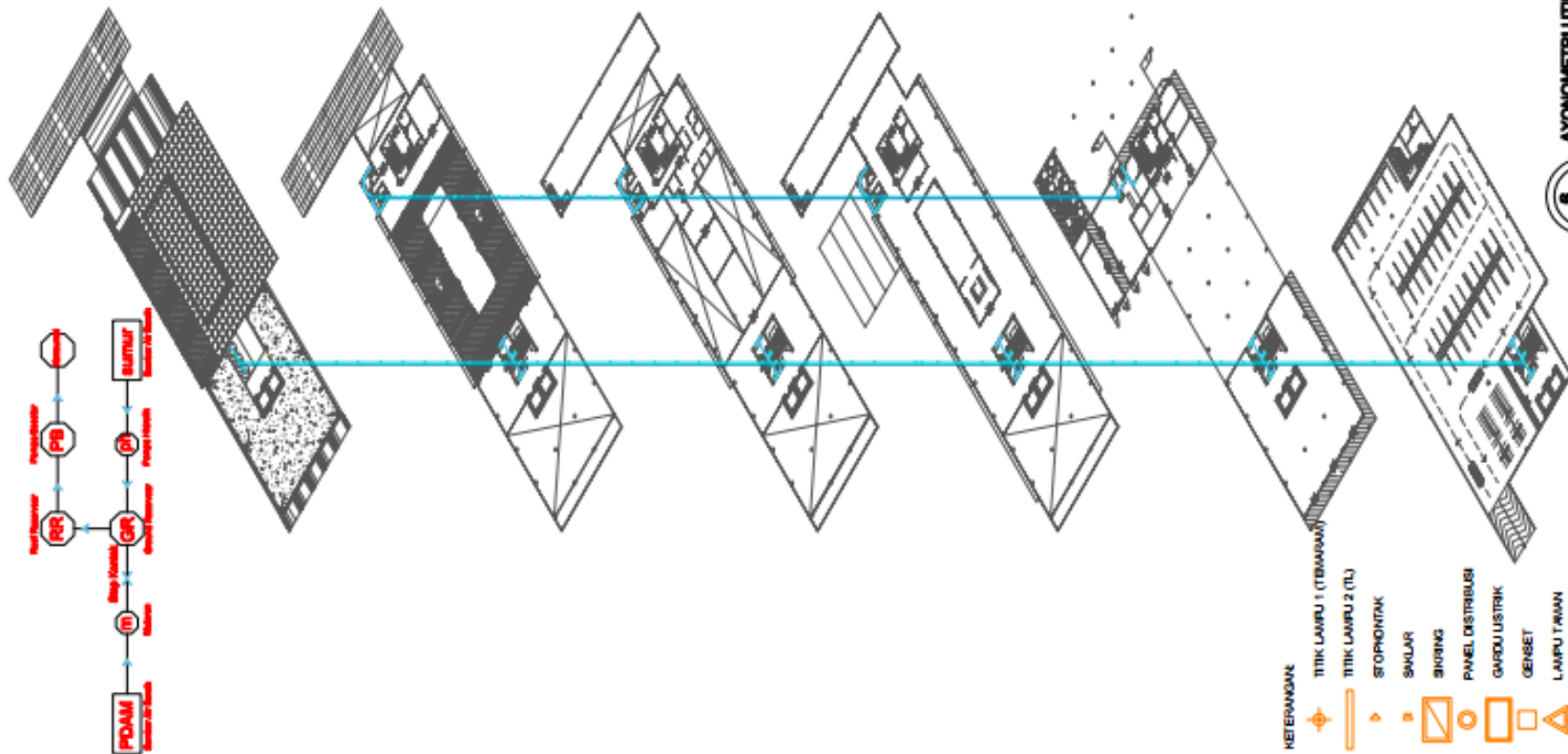

TEKNIK ARSITEKTUR  
 DEPARTEMEN PENDIDIKAN TEKNIK ARSITEKTUR  
 FAKULTAS PENDIDIKAN TEKNOLOGI DAN KEHUMANAN  
 UNIVERSITAS PENDIDIKAN INDONESIA  
 2018

JUDUL TUGAS AKHIR	JUDUL GAMBAR	MAHASISWA	PEMBIMBING I	PARAF	KETERANGAN	SKALA
		VISITOR CENTER DI KOTA BANDUNG	AXONOMETRI UTILITAS AIR BERSIH DAN KOTOR			MUTIARA AJRIYANI
		NOMOR INDIK	PEMBIMBING II			JML. HAL
		1100029	Dr. Pt. Triyanti Susanto, M.T.			NO. HAL
						22

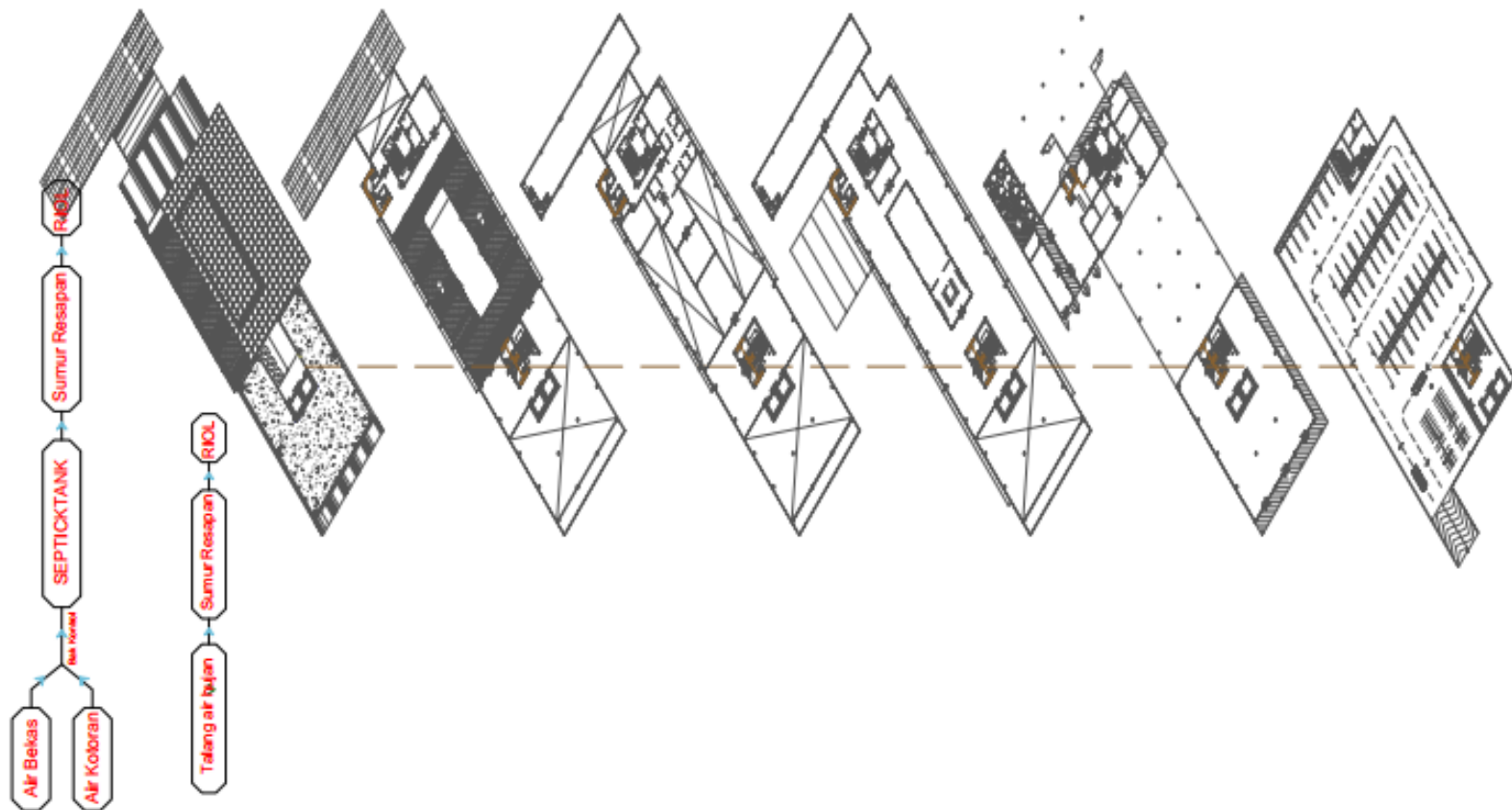

<p><b>TEKNIK ARSITEKTUR</b> DEPARTEMEN PENDIDIKAN TEKNIK ARSITEKTUR FAKULTAS PENDIDIKAN TEKNOLOGI DAN KEJURUAN UNIVERSITAS PENDIDIKAN INDONESIA 2025</p>	<b>JUDUL TUGAS AWABR</b>	<b>JUDUL GAMBAR</b>	<b>MAHASISWA</b>	<b>PEMBIMBING I</b>	<b>PARAF</b>	<b>KETERANGAN</b>	<b>SKALA</b>
	<b>VISITOR CENTER DI KOTA BANDUNG</b>	<b>AXONOMETRI UTILITAS AIR BERSIH DAN KOTOR</b>	<b>MUTIARA AJRIYANI</b>	<b>Dr. JIMP YUSUF PERMAN, S.Pd., M.Des.</b>			1 : 200
			<b>NOMOR INDUK</b>	<b>PEMBIMBING II</b>			<b>JML. HAL</b>
		1100029	Dr. Ft. Tjalyat Susanto, M.T.				23

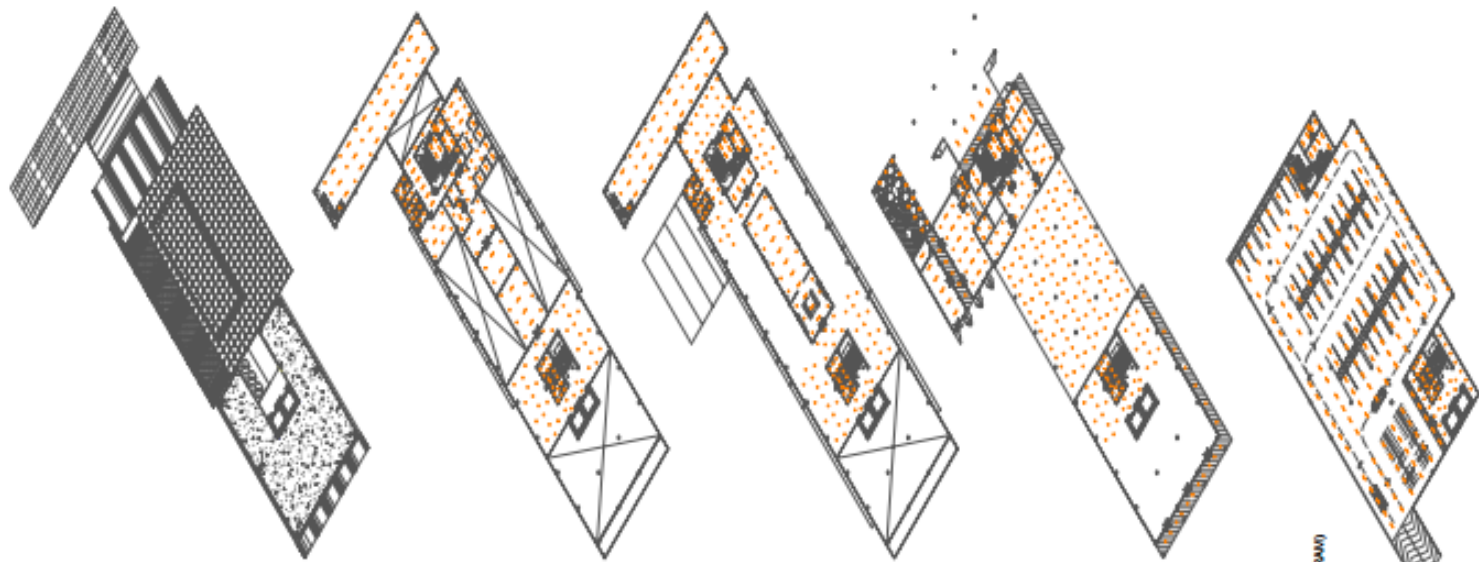

- KETERANGAN**
- TITIK LAMPU 1 (TBANRAN)
  - TITIK LAMPU 2 (IL)
  - STOPKONTAK
  - SMALAR
  - SHRONG
  - PANEL DISTRIBUSI
  - GARDU LISTRIK
  - GENSET
  - LAMPU TITIK
  - JALUR PANEL DISTRIBUSI
  - KABEL



**TEKNIK ARSITEKTUR**  
DEPARTEMEN PENDIDIKAN TEKNIK ARSITEKTUR  
FAKULTAS PENDIDIKAN TEKNOLOGI DAN KEMAHIRAN  
UNIVERSITAS PENDIDIKAN INDONESIA  
2018

JUDUL TUGAS AKHIR	JUDUL GAMBAR	MAHASISWA	PEMBIMBING I	PARAF	KETERANGAN	SKALA
VISITOR CENTER DI KOTA BANDUNG	AXONOMETRI UTILITAS INSTALASI LISTRIK	MUTIARA AJRIYANI	Dr. HENDRIK PURNAMA, S.Pd., M.Eng.			1 : 200
		NOMOR INDIK	PEMBIMBING II			JML. HAL NO. HAL
		1100029	Dr. Hc. Trijaya Suman, M.T.			24

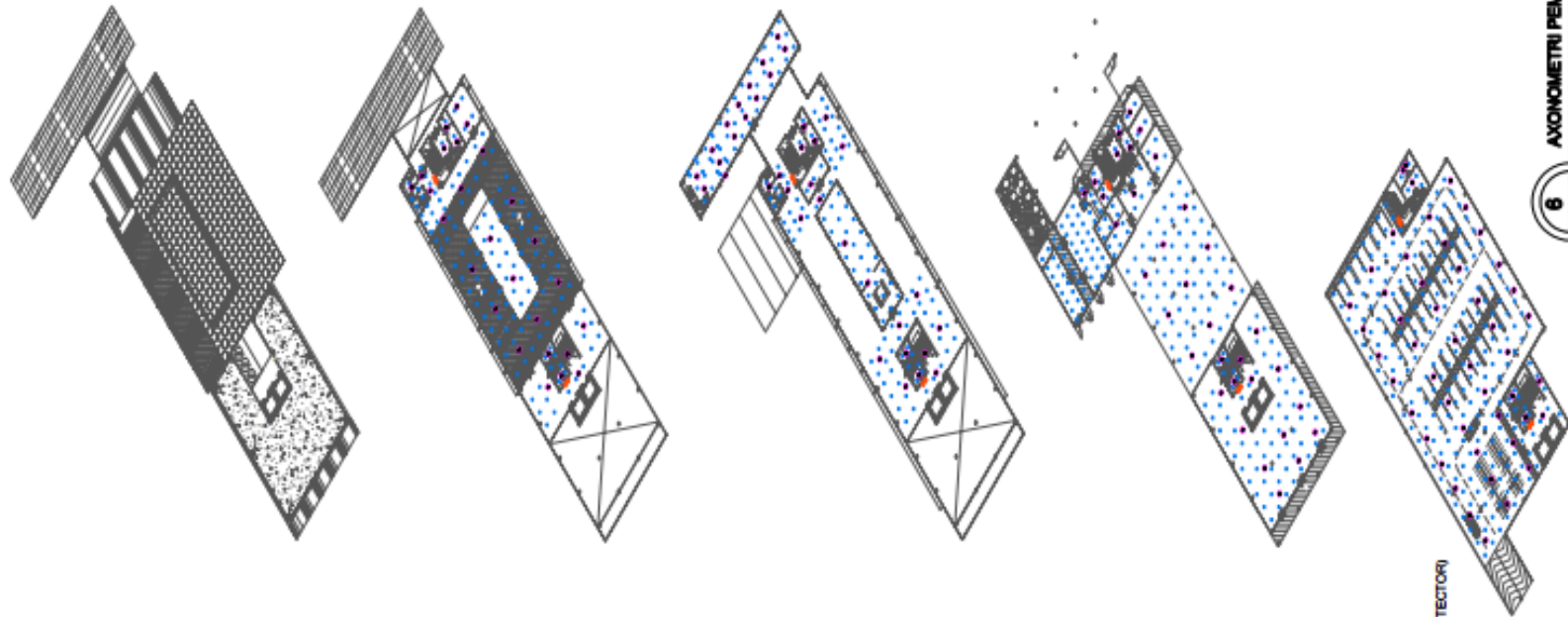

6 AXONOMETRI PEMADAM KEBAKARAN  
1 : 200

- SPRINKLER
- R.O.R (RATE OF RISE DETECTOR)
- SMOKE DETECTOR
- FIK DETECTOR
- ALARM BELL
- PIPA HYDRANT
- GATE VALVE
- INDOOR HYDRANT ROOMHOUSE RACK
- OUTDOOR HYDRANT BOX

 <p><b>TEKNIK ARSITEKTUR</b> DEPARTEMEN PENDIDIKAN TEKNIK ARSITEKTUR FAKULTAS PENDIDIKAN TEKNOLOGI DAN ILMU BANGUNAN UNIVERSITAS PENDIDIKAN INDONESIA 2018</p>	JUDUL TUGAS AJOB	JUDUL GAMBAR	MAHASISWA	PEMBIMBING I	PARAF	KETERANGAN	SKALA
	VISITOR CENTER DI KOTA BANDUNG	AXONOMETRI UTILITAS PEMADAM KEBAKARAN	MUTIARA AJRIYANI	Dr. ASEP HADI PERMANA, S.P.A., M.Eng.			1 : 200
			NOMOR BUDUK	PEMBIMBING II		JML.HAL	NO.HAL
			1100029	Dr. Dr. Triyandi Susanto, M.T.			24





Perspektif Visitor Center  
Mata Burung

Mutia  
LAPO  
VISIT  
Unive

<p>TEKNIK ARSITEKTUR DEPARTEMEN PENDIDIKAN TEKNIK ARSITEKTUR FAKULTAS PENDIDIKAN TEKNOLOGI DAN KEJURUAN UNIVERSITAS PENDIDIKAN INDONESIA 2018</p>	JUDUL TUGAS AKHIR	JUDUL GAMBAR	MAHASISWA	PEMBIMBING I	PARAF	KETERANGAN	SKALA	
	VISITOR CENTER DI KOTA BANDUNG	PERSPEKTIF MATA BURUNG	MUTIARA AJRIYANI	ASIP YUG PERMANA, S.P., M.Des.			JML.HAL	NO.HAL
			NOMOR INDUK	PEMBIMBING II				
		110009	Dr. Ir. Tjatyah Buzono, M.T.					



Perspektif Visitor Center  
Mata Manusia

Mut  
LAP  
VISI  
Univ



TEKNIK ARSITEKTUR  
DEPARTEMEN PENDIDIKAN TEKNIK ARSITEKTUR  
FAKULTAS PENDIDIKAN TEKNOLOGI DAN KEJURUAN  
UNIVERSITAS PENDIDIKAN INDONESIA  
2018

JUDUL TUGAS AKHIR	JUDUL GAMBAR	MAHASISWA	PEMBIMBING I	PARAF	KETERANGAN	SKALA	
						JML HAL	NO HAL
VISITOR CENTER DI KOTA BANDUNG	PERSPEKTIF EKSTERIOR	MUTIARA ALMIYANI	DEEP FUCI PERMATA, S.Pd., M.Des				
		NOMOR INDUK	PEMBIMBING II				
		1190029	Ira, Ir. Tjahjati Kusano, M.T.				



Mu  
LAI  
VIS  
Uni

<p>TEKNIK ARSITEKTUR DEPARTEMEN PENDIDIKAN TEKNIK ARSITEKTUR FAKULTAS PENDIDIKAN TEKNOLOGI DAN KEJURUAN UNIVERSITAS PENDIDIKAN INDONESIA 2019</p>	JUDUL TUGAS AKHIR	JUDUL GAMBAR	MAHASISWA	PEMBIMBING I	PARAF	KETERANGAN	SKALA	
	VISITOR CENTER DI KOTA BANDUNG	PERSPEKTIF INTERIOR	MUTIARA ARIYANI	Dr. ASIP YUDI PERMANA, S.Pd., M.Des			JML HAL	NO HAL
			NOMOR INDUK	PEMBIMBING II				
		1100029	Dr. Rr. Eka Yuli Kusuma, M.T.					