

BAB IV

KESIMPULAN DAN SARAN

5.6. Kesimpulan

Geopark Ciletuh merupakan daerah yang potensial untuk dijadikan daerah tujuan wisata karena destinasi wisata alam yang cukup banyak. Untuk menunjang hal tersebut pemerintah membuat visi, misi dan strategi yang dapat mengembangkan wilayah Ciletuh, salah satunya dengan membangun beberapa fasilitas wisata seperti akomodasi. Sehingga proyek kali ini merupakan pembangunan akomodasi wisata berupa hotel resort di Geopark Ciletuh.

Proyek ini terletak di Jalan Puncak Darma, Geopark Ciletuh, Kabupaten Sukabumi. Lahan tersebut merupakan salah satu titik rencana fasilitas wisata dan diambil karena memiliki nilai lebih dari segi akses dan kedekatan dengan fasilitas wisata. Lahan untuk proyek ini memiliki luas 81.200 m² dengan KDB 20%, artinya lahan yang bisa dibangun hanya sekitar 16.000 m². Luas lahan tersebut diambil dari perhitungan kebutuhan ruang dan luas ruang.

Fasilitas akomodasi yang terdapat di proyek ini adalah hotel, *cottage*, dan *glamping* yang dilengkapi dengan fasilitas mancakrida supaya wisatawan dapat merasakan alam Geopark Ciletuh dengan kelima panca inderanya. Selain itu ada pula restoran dan *green house*. Karena lahan yang terletak di area yang masih asri dan destinasi wisata alam yang banyak maka tema yang diusung dalam perancangan ini adalah arsitektur yang terintegrasi dengan alam. Bangunan dibuat sedemikian rupa sehingga terlihat selaras dengan alam dan pengunjung dapat merasakan alam meskipun berada dalam bangunan.

Dari tema tersebut diturunkan menjadi beberapa unsur alam sesuai dengan panduan desain dan diterapkan ke dalam elemen – elemen bangunan seperti fasad, material, lansekap, dan vegetasi. Material yang digunakan berasal dari bambu karena di Ciletuh terdapat lebih dari tujuh spesies bambu, material tersebut diterapkan di fasad, selubung bangunan, hingga interior.

5.7. Saran

Bagi calon peserta tugas akhir, mata kuliah ini merupakan mata kuliah final bagi mahasiswa arsitektur sehingga mata kuliah ini harus dikerjakan dengan sebaik – baiknya. Bekal yang dimiliki pun harus cukup, seperti pengalaman ruang, pengalaman dengan proyek

terkait, literatur, dan lainnya. Dalam pengerjaan tugas akhir, sebaiknya dibuat target dalam satu hari secara rinci agar tugas dapat diselesaikan dengan baik dan terstruktur.

Bagi Prodi Arsitektur, tugas akhir adalah salah satu mata kuliah dengan kebutuhan fasilitas yang banyak. Sejauh ini fasilitas yang disediakan sudah baik, mulai dari studio, meja kerja, mesin cetak, dan kerta walaupun ada beberapa fasilitas yang belum ada seperti bahan maket studi. Namun koordinasi dalam pelaksanaan tugas akhir dirasa masih kurang, terutama dalam pelaksanaan seminar tugas akhir. Sehingga diharapkan koordinasi antarpihak dapat menjadi lebih baik lagi.

5.8. Gambar Rancangan

Berikut hasil gambar rancangan yang telah dibuat :



Gambar 5.1 : Rencana Tapak



Gambar 5.2 : Ground Plan

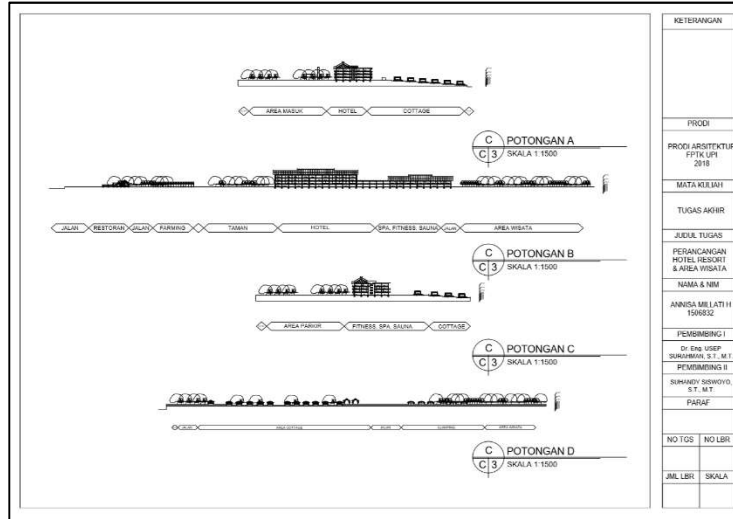

Gambar 5.5 : Potongan Kawasan



Gambar 5.3 : Tampak Kawasan



Gambar 5.4 : Tampak Kawasan

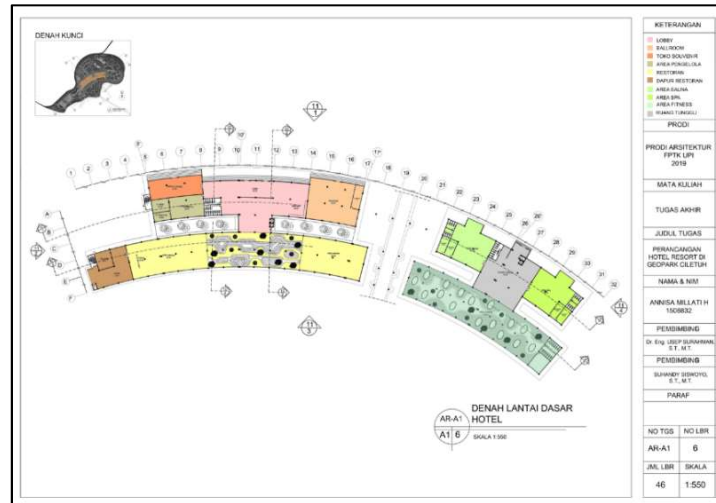

Gambar 5.6 : Denah Hotel Lantai Dasar

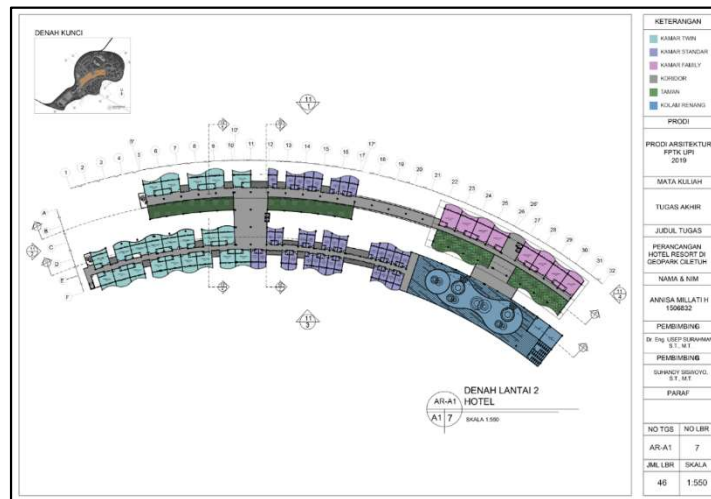

Gambar 5.7 : Denah Hotel Lantai 2

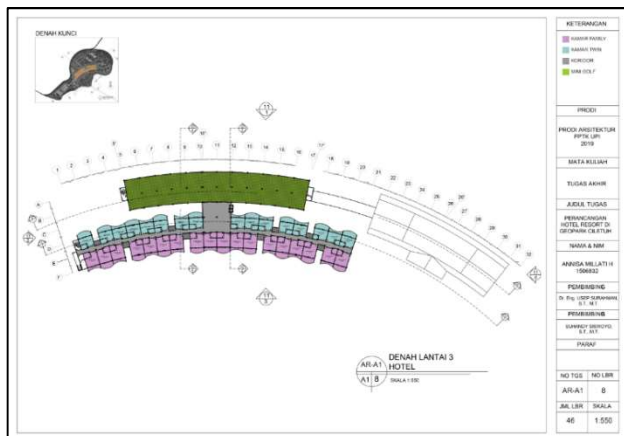

Gambar 5.8 : Denah Hotel Lantai 3

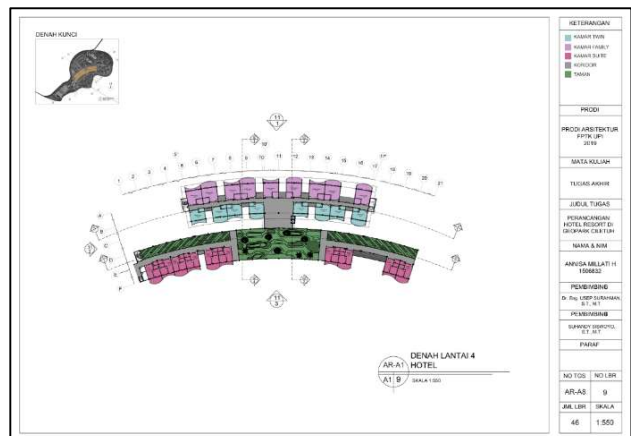

Gambar 5.9 : Denah Hotel Lantai 4

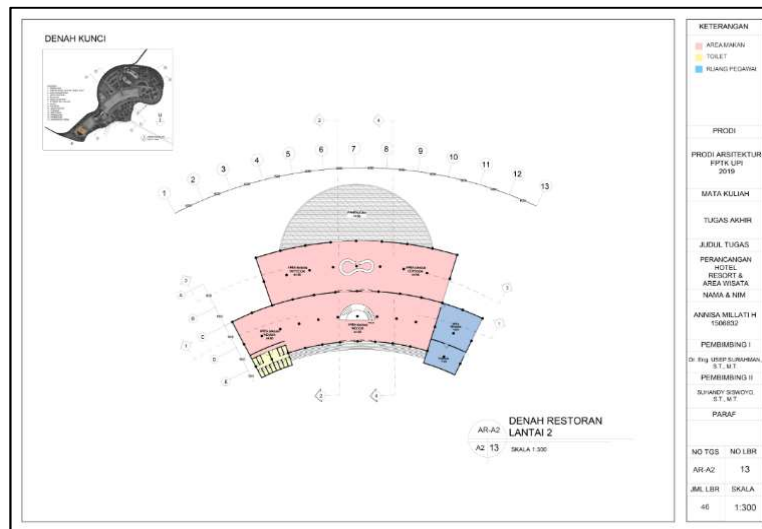

Gambar 5.13 : Denah Restoran Lantai 2

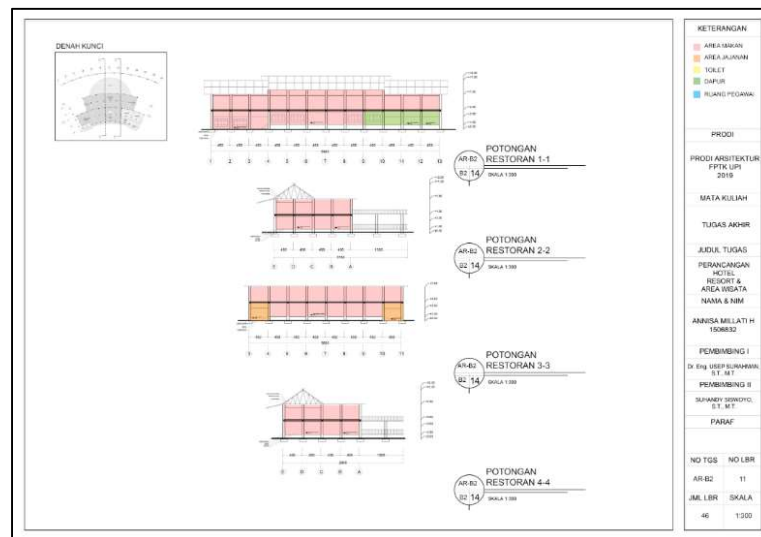

Gambar 5.14 : Potongan Bangunan Restoran

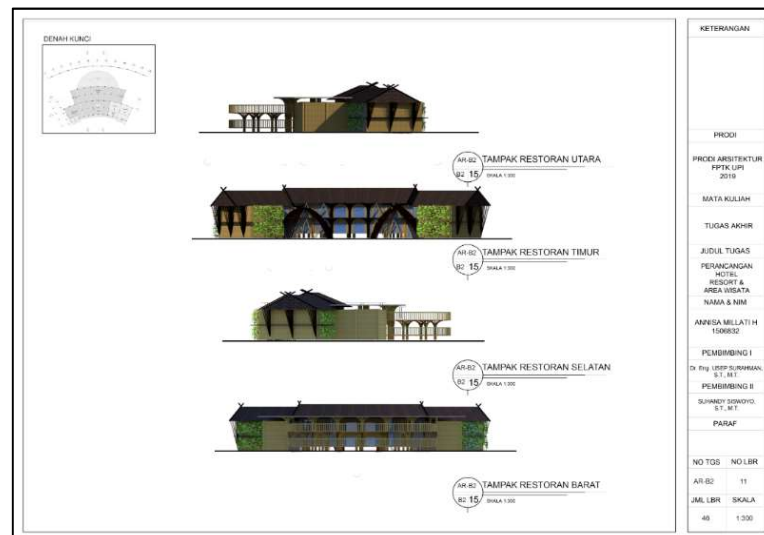

Gambar 5.15 : Tampak Bangunan Restoran

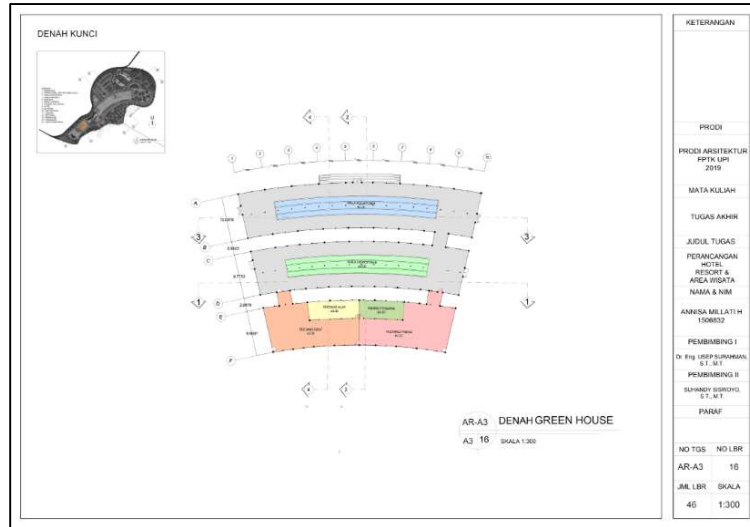

Gambar 5.17 : Denah Greenhouse

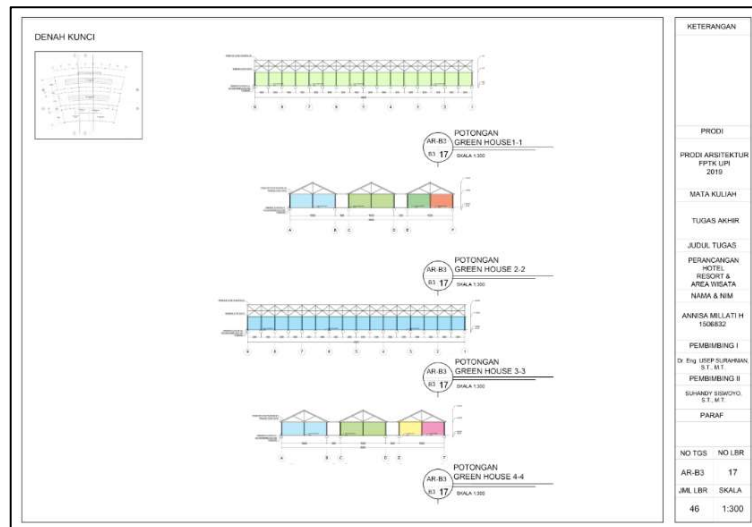

Gambar 5.16 : Potongan Greenhouse

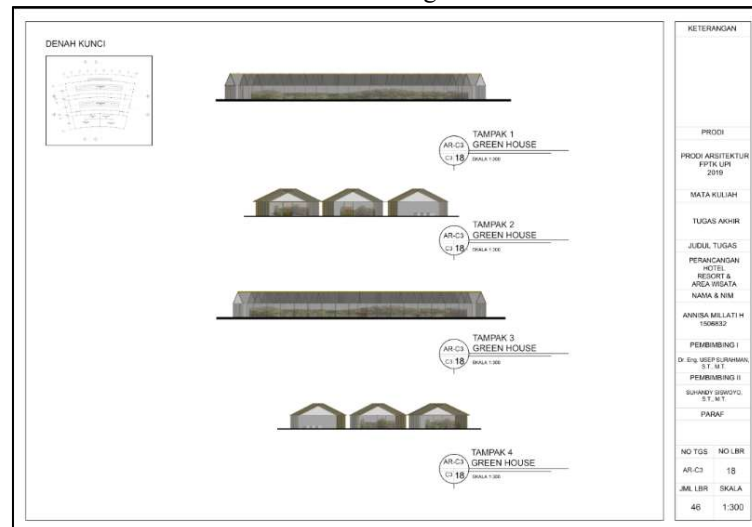

Gambar 5.18 : Tampak Greenhouse

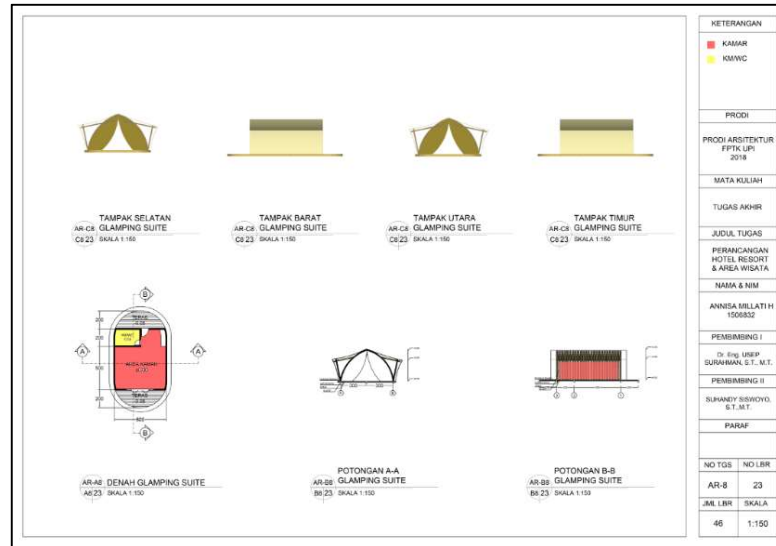

Gambar 5.19 : Denah, Tampak, Potongan Glamping

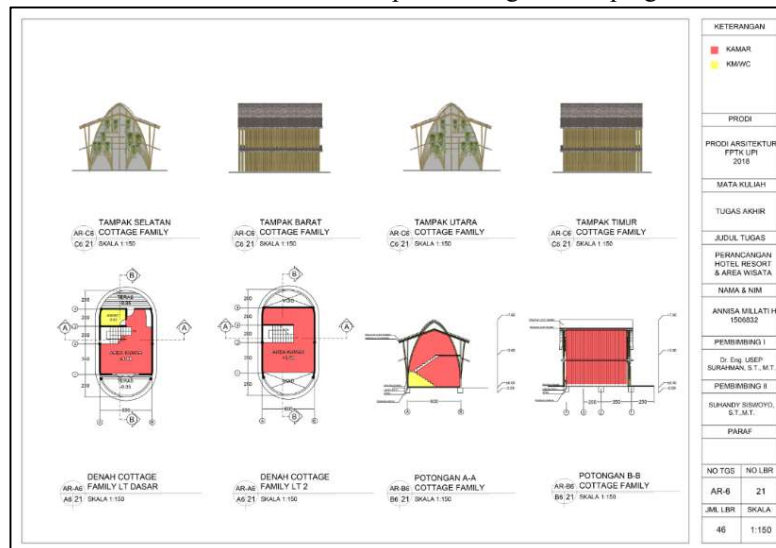

Gambar 5.20 : Denah, Tampak, Potongan Cottage

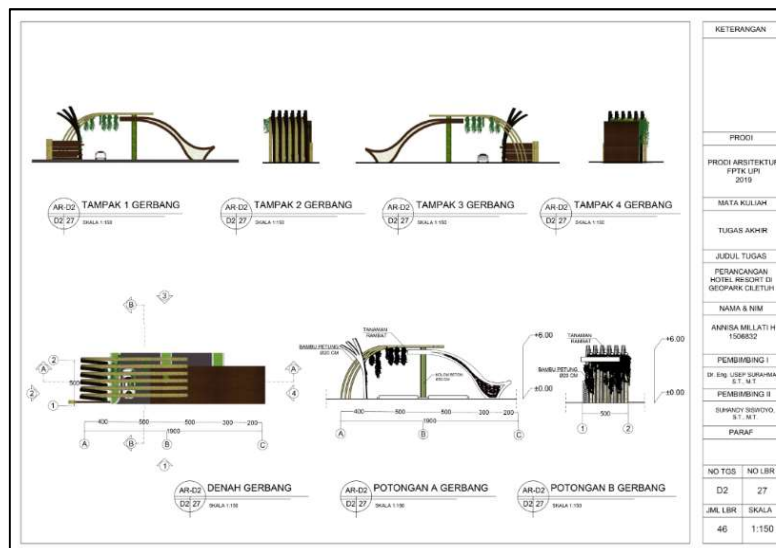

Gambar 5.21 : Detail Arsitektural Gerbang

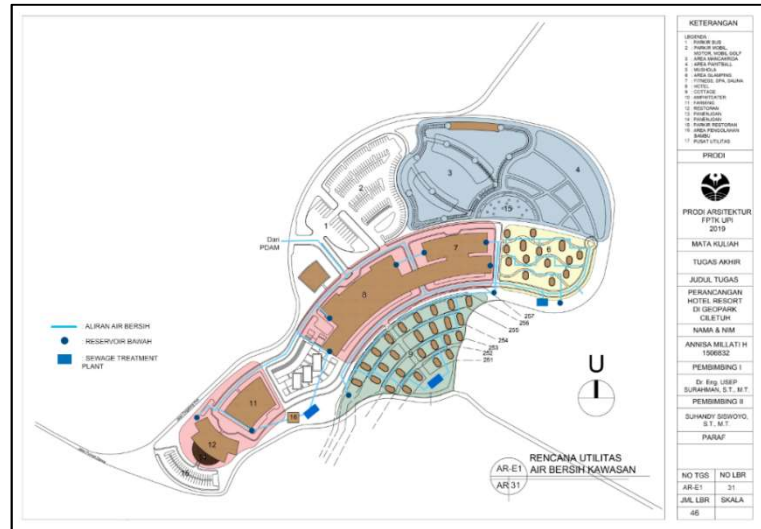

Gambar 5.22 : Rencana Utilitas Air Bersih

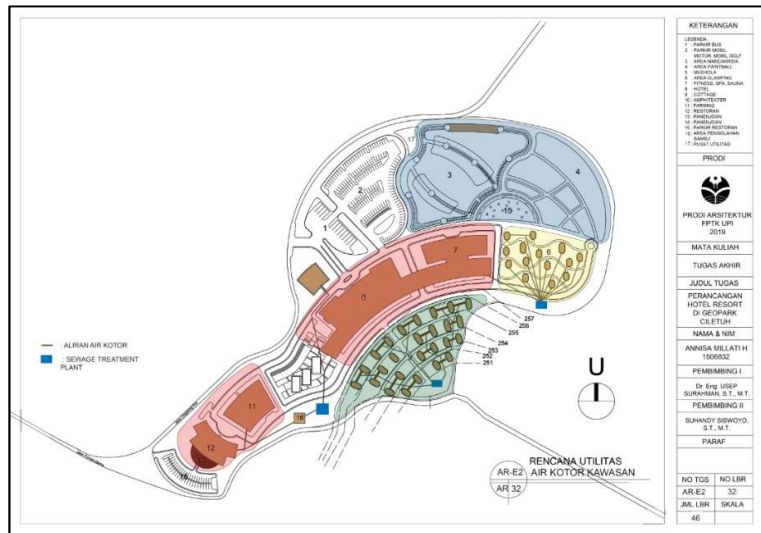

Gambar 5.23 : Rencana Utilitas Air Kotor

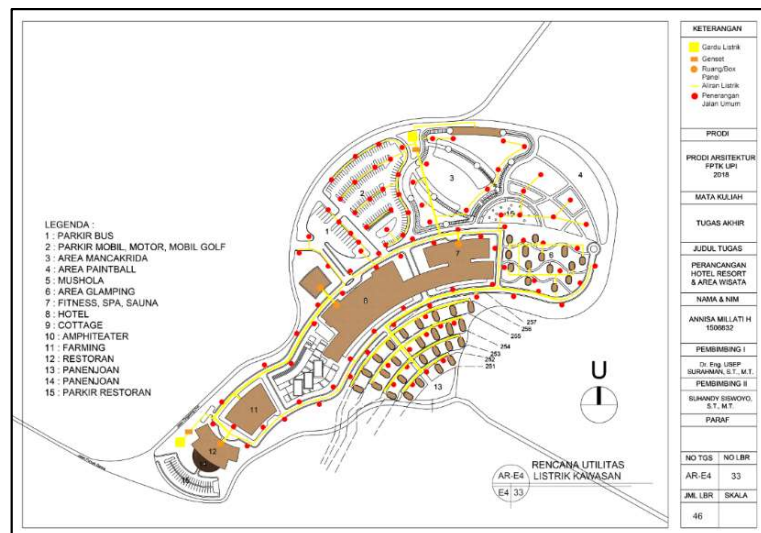

Gambar 5.24 : Rencana Utilitas Listrik

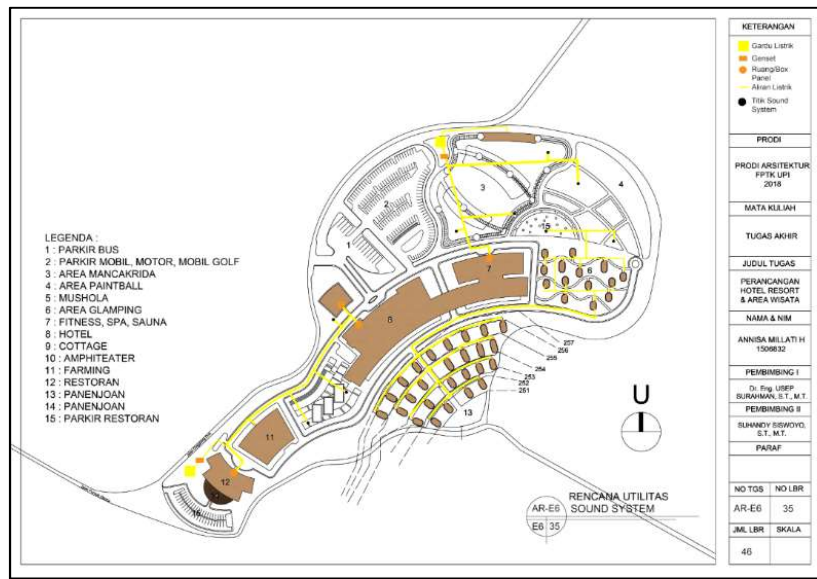

Gambar 5.25 : Rencana Utilitas Sound System

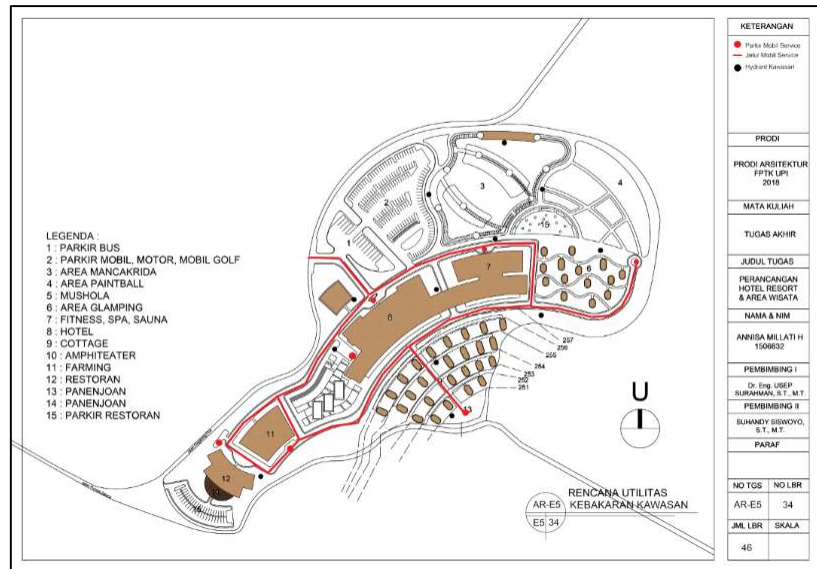

Gambar 5.26 : Rencana Utilitas Kebakaran